



PROVINCIE VLAAMS-BRABANT

ARRONDISSEMENT: LEUVEN

Gemeente en OCMW Geetbets (NIS-code: 24028)

Dorpsstraat 7

3450 Geetbets

# Meerjarenplanaanpassing BP2020\_2025-3

## Gemeente en OCMW Geetbets

Algemeen directeur: Herman Stiers

Financieel directeur: Wim Compernelle

## Meerjarenplanaanpassing 3 dec 2022, 2020 - 2025

1	AANPASSING 3 VAN HET MEERJARENPLAN 2020-2025 .....	2
1.1	SN: Strategische Nota.....	2
1.2	Financiële Nota.....	8
1.2.1	M1: Financieel doelstellingplan .....	8
1.2.2	M2: Staat van het financieel evenwicht.....	12
1.2.3	M3: Overzicht van de kredieten .....	14
1.3	Toelichting.....	15
1.3.1	T1: Ontvangsten en uitgaven naar functionele aard .....	15
1.3.2	T2: Ontvangsten en uitgaven naar economische aard .....	17
1.3.3	T3: Investeringsproject .....	20
1.3.4	T4: Evolutie van de financiële schulden.....	27
1.3.5	Toelichting, wijzigingen, financiële risico's grondslagen en assumpties .....	28
2	DOCUMENTATIE BIJ DE AANPASSING VAN HET MEERJARENPLAN 3 2020-2025.....	34
2.1	Meest actuele versie van de omgevingsanalyse.....	34
2.2	Totaaloverzicht beleidsdoelstellingen, actieplannen en acties (+ ramingen) .....	35
2.3	Toegestane werkings- en investeringssubsidies .....	36
2.4	Beleidsdomeinen: overzicht van de beleidsvelden per beleidsdomein.....	44
2.5	Overzicht verbonden entiteiten.....	47
2.6	Overzicht jaarlijkse opbrengst per belastingsoort.....	48

# SN: Strategische Nota



2020-2025

Journalvolgnommern: Budg. 58814

Gemeente (0207.518.137)  
Dorpsstraat 7, 3450 Geetbets  
Algemeen directeur:: Herman Stiers

OCMW (0212.212.937)  
Dorpsstraat 7, 3450 Geetbets  
Financieel directeur:: Wim Compennolle

## Prioritaire beleidsdoelstelling: BD-06: We willen verder inzetten op de optimalisering en de vernieuwing van wegen, fiets- en voetpaden.

Kwalitatieve omschrijving: De verkeersveiligheid en de verkeersdoorstroming langsheen de dorpskernen krijgt verder de nodige aandacht. De fietsverbindingen worden verder uitgebreid. Als landelijke gemeente met een beperkt openbaar vervoer, willen we inzetten op het woon-schoolverkeer en woon-werkverkeer en het woon-winkelverkeer. De bereikbaarheid van onze kernen en de veiligheid optimaliseren zodat men niet steeds automatisch kiest voor de wagen om al deze trajecten af te leggen.

Snelheidscontroles, trajectcontroles, fietsgebruik, autodelen...

De budgetten werden herbekeken en aangepast naar de toekomstprognoses zoals voorzien door studiebureau, aannemer en diensten.

	2020	2021	2022	2023	2024	2025
<b>Exploitatie</b>						
Uitgaven	49.528	38.548	42.374	57.500	52.500	52.500
Ontvangsten	16.285	10.505	0	0	0	0
Saldo	-33.244	-28.042	-42.374	-57.500	-52.500	-52.500
<b>Investerings</b>						
Uitgaven	381.053	311.738	2.983.374	2.281.868	2.896.490	2.500.635
Ontvangsten	41.134	278.712	861.496	891.790	519.465	1.595.643
Saldo	-339.919	-33.025	-2.121.878	-1.390.078	-2.377.025	-904.992
<b>Financiering</b>						

### Prioritair actieplan: 06-003: Heraanleg wegen en fietspaden

De gemeente investeert net zoals de voorgaande jaren in de heraanleg van de wegen en fietspaden n.a.v. de geplande Aquafinprojecten.

	2020	2021	2022	2023	2024	2025
<b>Exploitatie</b>						
<b>Investerings</b>						
Uitgaven	259.175	213.255	2.654.259	1.477.468	2.576.240	2.230.385
Ontvangsten	0	264.260	815.075	803.337	519.465	1.595.643
Saldo	-259.175	51.004	-1.839.185	-674.130	-2.056.775	-634.742
<b>Financiering</b>						

## Prioritaire actie: 06-003-001: Sanering Hulsbeek AQF22.531 (Hulsbeekstraat en Kwadestraat)

Het project 'Sanering Hulsbeek' situeert zich voornamelijk in de Hulsbeekstraat en Kwadestraat.

Met deze werken zal het afvalwater van ongeveer 200 inwoners uit Geetbets, dat nu nog rechtstreeks in de Hulsbeek belandt, aansluiten op het rioleringsnet.

Om dit te realiseren, zal er een gescheiden rioleringsstelsel worden aangelegd in de Kwadestraat (Fluvius-aandeel) en Hulsbeekstraat (Aquafin-aandeel). Dit betekent dat het afvalwater gescheiden van het regenwater zal worden opgevangen. Het afvalwater zal uiteindelijk terecht komen in de RWZI in Geetbets ter hoogte van de Araanstraat. Het propere regenwater wordt aangesloten op de bestaande grachten, die op vraag van de Provincie worden aangepast als buffergrachten.

Naast de rioleringswerken wordt ook het waterleidingnet vernieuwd en wordt er aardgas in de straten voorzien.

Tevens zal de weg in zowel de Hulsbeekstraat als Kwadestraat volledig vernieuwd worden.

De gemeente Geetbets participeert deels in de aanleg van vernieuwde weg in de Kwadestraat.

	2020	2021	2022	2023	2024	2025
<b>Exploitatie</b>						
<b>Investerings</b>						
Uitgaven	203.283	106.440	0	2.500	0	0
Ontvangsten	0	0	0	0	0	0
Saldo	-203.283	-106.440	0	-2.500	0	0
<b>Financiering</b>						

## Prioritaire actie: 06-003-002: Collector Oude Spoorweg AQF20.101 (Glabbeekstraat)

Het project 'Collector Oude Spoorweg' is een gemeenteoverschrijdend project en loopt aldus ook op grondgebied Zoutleeuw, in Geetbets situeren de werken zich voornamelijk in de Glabbeekstraat (gedeelte tussen Spoorwegstraat en grens met Zoutleeuw).

Met deze werken wil Aquafin het afvalwater van ongeveer 1200 inwoners uit Zoutleeuw en Geetbets, dat nu nog rechtstreeks in de Roelbeek en de plaatselijke waterlopen belandt, aansluiten op het rioleringsnet.

Om dit te realiseren, zal Aquafin vanaf het kruispunt Glabbeekstraat-Boomgaardstraat een gescheiden rioleringsstelsel aanleggen in de Glabbeekstraat richting Spoorwegstraat. Dit betekent dat het afvalwater gescheiden van het regenwater zal worden opvangen. Het afvalwater zal uiteindelijk terecht komen in de rioolwaterzuiveringsinstallatie van Geetbets. Het propere regenwater wordt aangesloten op de bestaande grachten, die op vraag van de Provincie worden aangepast als buffergrachten.

De werken zijn zeer ingrijpend. De Glabbeekstraat zal volledig worden heringericht waarbij ook aandacht is voor de aanleg van nieuwe fietspaden volgens de richtlijnen van de Provincie (gemeentelijk aandeel met subsidies van Provincie en Gewest voor aanleg van fietspaden).

In de zijstraten van de Glabbeekstraat (Glabbeekseweydestraat) zal de weg in hersteld worden naar bestaande toestand.

In de Glabbeekstraat zal tevens het openbare verlichtingsnet en bovengronds net gemoderniseerd worden en ondergronds gebracht worden.

	2020	2021	2022	2023	2024	2025
<b>Exploitatie</b>						
<b>Investerings</b>						
Uitgaven	38.680	96.240	919.454	977.868	862.640	4.000
Ontvangsten	0	0	661.963	0	0	661.963
Saldo	-38.680	-96.240	-257.491	-977.868	-862.640	657.963
<b>Financiering</b>						

## Prioritaire actie: 06-003-003: Aansluiting Hulsberg via zijwegje Glabbeekstraat AQF22.965

Het project 'Aansluiting Hulsberg via Glabbeekstraat' situeert zich vooral op grondgebied Zoutleeuw en vindt aansluitend plaats op grondgebied Geetbets in de Glabbeekstraat (zijstraat tussen Hulsbergstraat en grote Glabbeekstraat).

Met deze werken wil Aquafin het afvalwater van ongeveer 200 inwoners uit Zoutleeuw aansluiten op het rioleringsnet (Collector Oude Spoorweg in de Glabbeekstraat).

Er zal aldus in de kleine Glabbeekstraat een gescheiden rioleringsstelsel aangelegd worden waarbij het afvalwater uiteindelijk terecht zal komen in de rioolwaterzuiveringsinstallatie van Geetbets. Het regenwater zal aangesloten worden op bestaande grachten, die op vraag van de Provincie worden aangepast als buffergrachten.

## Prioritaire actie: 06-003-004: Riolering in Biesemstr., Titerveldweg, Bruinenveldweg FLU.R2569

Het Fluvius-project 'Riolering Biesemstraat en zijstraten' behelst de aanleg van gescheiden riolering in de Biesemstraat (gedeelte tussen de Leeuwbeekstraat en grens met Herk-de-Stad), Diepenpoelstraat, Bruinenveldweg, Titerveldweg en zijstraatjes van de Leeuwbeekstraat.

De wegenis van deze straten zal ook volledig vernieuwd worden en er zullen nieuwe fietspaden in de Biesemstraat aangelegd worden volgens de richtlijnen van de Provincie (gemeentelijk aandeel met subsidies van Provincie voor aanleg van fietspaden).

In de Biesemstraat (gedeelte tussen de Leeuwbeekstraat en grens met Herk-de-Stad) zal tevens het openbare verlichtingsnet en bovengronds net gemoderniseerd worden en ondergronds gebracht worden.

	2020	2021	2022	2023	2024	2025
<b>Exploitatie</b>						
<b>Investerings</b>						
Uitgaven	17.212	10.575	1.416.290	13.000	0	0
Ontvangsten	0	63.613	0	703.552	0	0
Saldo	-17.212	53.038	-1.416.290	690.552	0	0
<b>Financiering</b>						

## Prioritaire actie: 06-003-009: VBR Rummen Fase 2 AQF22.404 (Ketelstraat en Kraaistraat)

Het Aquafinproject 'Verbindingsriolering Rummen Fase 2' situeert zich in de Ketelstraat, Kraaistraat, een gedeelte van de Grote Baan en gedeelte van de Oppenstraat (gedeelte tussen Ketelstraat en Echelbeek).

Met deze werken zal het afvalwater deze straten aansluiten op het rioleringsnet en de afwaartse collector VBR Rummen Fase 1 (Biesemstraat, Leeuwbeekstraat).

Om dit te realiseren, zal er een gescheiden rioleringsstelsel worden aangelegd in de Ketelstraat, Kraaistraat en gedeelte van de Grote Baan en gedeelte van de Oppenstraat.

Dit betekent dat het afvalwater gescheiden van het regenwater zal worden opgevangen. Het afvalwater zal uiteindelijk terecht komen in de RWZI in Geetbets ter hoogte van de Araanstraat. Het propere regenwater wordt aangesloten op de bestaande grachten.

De gemeente Geetbets participeert mee in de aanleg van veilige fietspaden volgens de richtlijnen uit het Vademecum fietsvoorzieningen (gemeentelijk aandeel met subsidies van Provincie (40%) en Gewest (50%) voor aanleg van fietspaden op het bovenlokaal functioneel fietrouthenetwerk).

Tevens zal de Ketelstraat heringericht worden volgens de vastgelegde scenario's in het masterplan G'Bets 2.0.

	2020	2021	2022	2023	2024	2025
<b>Exploitatie</b>						
<b>Investerings</b>						
Uitgaven	0	0	24.500	134.000	150.000	750.000
Ontvangsten	0	0	0	0	0	0
Saldo	0	0	-24.500	-134.000	-150.000	-750.000
<b>Financiering</b>						

## Prioritaire actie: 06-003-010: VBR Grazen AQF21.125 (Dorpsstraat,Verdaelstraat en Vijverstraat)

Het Aquafinproject 'Verbindingsriolering Grazen' situeert zich in een gedeelte van de Dorpsstraat (vanaf kruispunt met Glabbeekstraat richting Grazen), de Verdaelstraat (gedeelte tussen Dorpsstraat en Orsmaelstraat), de Broekstraat en de Orsmaelstraat.

Met deze werken zal het afvalwater deze straten aansluiten op het rioleringsnet en de afwaartse collector VBR Gete Fase 2 (Dorpsstraat).

Om dit te realiseren, zal er een gescheiden rioleringsstelsel worden aangelegd in de Dorpsstraat (vanaf kruispunt met Glabbeekstraat richting Grazen), de Verdaelstraat (gedeelte tussen Dorpsstraat en Orsmaelstraat), de Broekstraat en de Orsmaelstraat.

Dit betekent dat het afvalwater gescheiden van het regenwater zal worden opgevangen. Het afvalwater zal uiteindelijk terecht komen in de RWZI in Geetbets ter hoogte van de Aaraanstraat. Het propere regenwater wordt aangesloten op de bestaande grachten.

Het is een gecombineerd project van de partners Aquafin, Fluvius en de gemeente Geetbets.

De gemeente Geetbets participeert mee in de aanleg van veilige fietspaden volgens de richtlijnen uit het Vademecum fietsvoorzieningen (gemeentelijk aandeel met subsidies van Provincie (40%) en Gewest (50%) voor aanleg van fietspaden in de Dorpsstraat en Verdaelstraat op het bovenlokaal functioneel fietrouten netwerk).

	2020	2021	2022	2023	2024	2025
<b>Exploitatie</b>						
<b>Investerings</b>						
Uitgaven	0	0	54.515	87.100	30.000	414.500
Ontvangsten	0	0	0	0	0	514.000
Saldo	0	0	-54.515	-87.100	-30.000	99.500
<b>Financiering</b>						

## Prioritaire actie: 06-003-011: Riolering in Verdaelstraat en Bronckaertstraat FLU.2561

Het Fluvius-project 'Riolering Verdaelstraat en Bronckaertstraat' behelst de aanleg van gescheiden riolering in de Verdaelstraat (gedeelte tussen de Orsmaelstraat en de Melsterbeek) en de Bronckaertstraat.

De wegenis van deze straten zal ook volledig vernieuwd worden en er zullen nieuwe fietspaden aangelegd worden volgens de richtlijnen uit het Vademecum fietsvoorzieningen (gemeentelijk aandeel met subsidies van Provincie (40%) en Gewest (50%) voor aanleg van fietspaden in de Bronckaertstraat en gedeelte Verdaelstraat tussen Orsmaelstraat en Bronckaertstraat op het bovenlokaal functioneel fietrouten netwerk // subsidies van Provincie (40%) voor aanleg van fietspaden in het gedeelte Verdaelstraat tussen Bronckaertstraat en Melsterbeek op het recreatief fietrouten netwerk).

	2020	2021	2022	2023	2024	2025
<b>Exploitatie</b>						
<b>Investerings</b>						
Uitgaven	0	0	12.500	81.500	204.000	1.000
Ontvangsten	0	0	0	99.785	99.785	0
Saldo	0	0	-12.500	18.285	-104.215	-1.000
<b>Financiering</b>						

## Totaal niet-prioritaire acties:

	2020	2021	2022	2023	2024	2025
<b>Exploitatie</b>						
<b>Investerings</b>						
Uitgaven	0	0	227.000	181.500	1.329.600	1.060.885
Ontvangsten	0	200.646	153.112	0	419.680	419.680
Saldo	0	200.646	-73.888	-181.500	-909.920	-641.205
<b>Financiering</b>						

## Totaal niet-prioritaire actieplannen:

	2020	2021	2022	2023	2024	2025
<b>Exploitatie</b>						
Uitgaven	49.528	38.548	42.374	57.500	52.500	52.500
Ontvangsten	16.285	10.505	0	0	0	0
Saldo	-33.244	-28.042	-42.374	-57.500	-52.500	-52.500
<b>Investerings</b>						
Uitgaven	121.878	98.482	329.115	804.400	320.250	270.250
Ontvangsten	41.134	14.453	46.421	88.453	0	0
Saldo	-80.744	-84.030	-282.694	-715.948	-320.250	-270.250
<b>Financiering</b>						

## Niet-prioritaire beleidsdoelstellingen

- BD-03: We voeren een proactief extern en intern communicatiebeleid
- BD-12: Geetbets draagt een humane behandeling van alle levende wezens hoog in het vaandel.
- BD-02: Geetbets is een efficiënt georganiseerd en transparant bestuur
- BD-04: We gaan voor een goede en transparante ruimtelijke ordening, voor een adequaat beheer van het eigen
- BD-10: We willen het onderwijs op ons grondgebied ondersteunen
- BD-11: We willen onze inwoners in de mogelijkheid stellen een leven te leiden dat beantwoordt aan de mensel
- BD-01: De gemeente Geetbets is een financieel gezonde organisatie
- BD-05: We voeren in Geetbets een coherent en samenhangend woonbeleid.
- BD-08: We willen de veiligheid van onze inwoners garanderen
- BD-09: Geetbets (be-)leeft: voor jong en oud
- BD-07: We willen de lokale economie stimuleren

	2020	2021	2022	2023	2024	2025
<b>Exploitatie</b>						
Uitgaven	345.471	326.971	502.530	810.689	615.363	572.917
Ontvangsten	151.930	69.904	171.031	327.209	248.344	174.827
Saldo	-193.541	-257.067	-331.499	-483.480	-367.019	-398.090
<b>Investerings</b>						
Uitgaven	260.495	325.226	784.361	1.679.156	117.000	55.500
Ontvangsten	66.932	42.675	-2.624	181.415	7.415	0
Saldo	-193.563	-282.551	-786.985	-1.497.742	-109.586	-55.500
<b>Financiering</b>						
Uitgaven	132.356	10.327	0	0	0	0
Ontvangsten	150.000	-7.317	0	0	0	0
Saldo	17.644	-17.644	0	0	0	0

Overzicht Doelstellingen, Actieplannen en Acties is te vinden op:  
[www.geetbets.be/bestuur-en-diensten/bestuur/beleidsplannen/meerjarenplan-2020-2025](http://www.geetbets.be/bestuur-en-diensten/bestuur/beleidsplannen/meerjarenplan-2020-2025)

# M1: Financieel doelstellingenplan

2020-2025



Journalvolnummers: Budg. 58814

Gemeente (0207.518.137)

Dorpsstraat 7, 3450 Geetbets

Algemeen directeur:: Herman Stiers

OCMW (0212.212.937)

Dorpsstraat 7, 3450 Geetbets

Financieel directeur:: Wim Comperolle

## Prioritaire beleidsdoelstelling: BD-06:We willen verder inzetten op de optimalisering en de vernieuwing van wegen, fiets- en voetpaden.

Kwalitatieve omschrijving: De verkeersveiligheid en de verkeersdoorstroming langsheen de dorpskernen krijgt verder de nodige aandacht. De fietsverbindingen worden verder uitgebreid. Als landelijke gemeente met een beperkt openbaar vervoer, willen we inzetten op het woon-schoolverkeer en woon-werkverkeer en het woon-winkelverkeer. De bereikbaarheid van onze kernen en de veiligheid optimaliseren zodat men niet steeds automatisch kiest voor de wagen om al deze trajecten af te leggen. Snelheidscontroles, trajectcontroles, fietsgebruik, autodelen... De budgetten werden herbekeken en aangepast naar de toekomstprognoses zoals voorzien door studie bureau, aannemer en diensten.

	2020	2021	2022	2023	2024	2025
<b>Exploitatie</b>						
Uitgave	49.528	38.548	42.374	57.500	52.500	52.500
Ontvangst	16.285	10.505	0	0	0	0
Saldo	-33.244	-28.042	-42.374	-57.500	-52.500	-52.500
<b>Investing</b>						
Uitgave	381.053	311.738	2.983.374	2.281.868	2.896.490	2.500.635
Ontvangst	41.134	278.712	861.496	891.790	519.465	1.595.643
Saldo	-339.919	-33.025	-2.121.878	-1.390.078	-2.377.025	-904.992
<b>Financiering</b>						

## Niet prioritaire beleidsdoelstellingen

	2020	2021	2022	2023	2024	2025
<b>Exploitatie</b>						
Uitgave	345.471	326.971	502.530	810.689	615.363	572.917
Ontvangst	151.930	69.904	171.031	327.209	248.344	174.827
Saldo	-193.541	-257.067	-331.499	-483.480	-367.019	-398.090
<b>Investering</b>						
Uitgave	260.495	325.226	784.361	1.679.156	117.000	55.500
Ontvangst	66.932	42.675	-2.624	181.415	7.415	0
Saldo	-193.563	-282.551	-786.985	-1.497.742	-109.586	-55.500
<b>Financiering</b>						
Uitgave	132.356	10.327	0	0	0	0
Ontvangst	150.000	-7.317	0	0	0	0
Saldo	17.644	-17.644	0	0	0	0

## Verrichtingen zonder beleidsdoelstelling

	2020	2021	2022	2023	2024	2025
<b>Exploitatie</b>						
Uitgave	6.544.622	6.503.931	7.285.229	8.272.039	8.529.468	8.673.129
Ontvangst	8.317.370	9.521.843	9.062.720	9.748.998	9.817.316	10.110.896
Saldo	1.772.748	3.017.912	1.777.491	1.476.958	1.287.848	1.437.767
<b>Investering</b>						
Uitgave	417.013	268.607	313.915	366.993	133.990	138.281
Ontvangst	91.045	96.271	95.741	91.045	91.045	91.045
Saldo	-325.968	-172.336	-218.174	-275.948	-42.945	-47.235
<b>Financiering</b>						
Uitgave	800.049	766.892	696.027	708.567	768.916	836.545
Ontvangst	42.249	191.257	133.451	2.734.749	2.436.097	836.645
Saldo	-757.799	-575.635	-562.576	2.026.182	1.667.181	100

## Totaal

	2020	2021	2022	2023	2024	2025
<b>Exploitatie</b>						
Uitgave	6.939.622	6.869.450	7.830.133	9.140.229	9.197.331	9.298.546
Ontvangst	8.485.585	9.602.252	9.233.750	10.076.207	10.065.660	10.285.723
Saldo	1.545.963	2.732.802	1.403.618	935.978	868.329	987.177
<b>Investing</b>						
Uitgave	1.058.561	905.571	4.081.650	4.328.017	3.147.480	2.694.416
Ontvangst	199.111	417.659	954.613	1.164.250	617.925	1.686.688
Saldo	-859.450	-487.912	-3.127.037	-3.163.767	-2.529.555	-1.007.727
<b>Financiering</b>						
Uitgave	932.404	777.220	696.027	708.567	768.916	836.545
Ontvangst	192.249	183.940	133.451	2.734.749	2.436.097	836.645
Saldo	-740.155	-593.280	-562.576	2.026.182	1.667.181	100

## M2: Staat van het financieel evenwicht

2020-2025



Journalvolnummers: Budg. 58814

Gemeente (0207.518.137)

Dorpsstraat 7, 3450 Geetbets

Algemeen directeur:: Herman Stiers

OCMW (0212.212.937)

Dorpsstraat 7, 3450 Geetbets

Financieel directeur:: Wim Compennolle

Budgettair resultaat	2020	2021	2022	2023	2024	2025
<b>I. Exploitatiesaldo</b>	<b>1.545.963</b>	<b>2.732.802</b>	<b>1.403.618</b>	<b>935.978</b>	<b>868.329</b>	<b>987.177</b>
a. Ontvangsten	8.485.585	9.602.252	9.233.750	10.076.207	10.065.660	10.285.723
b. Uitgaven	6.939.622	6.869.450	7.830.133	9.140.229	9.197.331	9.298.546
<b>II. Investeringsaldo</b>	<b>-859.450</b>	<b>-487.912</b>	<b>-3.127.037</b>	<b>-3.163.767</b>	<b>-2.529.555</b>	<b>-1.007.727</b>
a. Ontvangsten	199.111	417.659	954.613	1.164.250	617.925	1.686.688
b. Uitgaven	1.058.561	905.571	4.081.650	4.328.017	3.147.480	2.694.416
<b>III. Saldo exploitatie en investeringen</b>	<b>686.513</b>	<b>2.244.890</b>	<b>-1.723.419</b>	<b>-2.227.789</b>	<b>-1.661.226</b>	<b>-20.550</b>
<b>IV. Financieringsaldo</b>	<b>-740.155</b>	<b>-593.280</b>	<b>-562.576</b>	<b>2.026.182</b>	<b>1.667.181</b>	<b>100</b>
a. Ontvangsten	192.249	183.940	133.451	2.734.749	2.436.097	836.645
b. Uitgaven	932.404	777.220	696.027	708.567	768.916	836.545
<b>V. Budgettair resultaat van het boekjaar</b>	<b>-53.641</b>	<b>1.651.610</b>	<b>-2.285.996</b>	<b>-201.607</b>	<b>5.955</b>	<b>-20.450</b>
VI. Gecumuleerd budgettair resultaat vorig boekjaar	<b>1.938.375</b>	<b>1.884.734</b>	<b>3.536.344</b>	<b>1.250.349</b>	<b>1.048.741</b>	<b>1.054.697</b>
a. Op basis van meerjarenplan vorig boekjaar	1.938.375	1.884.734	3.536.344	1.250.349	1.048.741	1.054.697
<b>VII. Gecumuleerd budgettair resultaat</b>	<b>1.884.734</b>	<b>3.536.344</b>	<b>1.250.349</b>	<b>1.048.741</b>	<b>1.054.697</b>	<b>1.034.246</b>
VIII. Onbeschikbare gelden	<b>0</b>	<b>940.419</b>	<b>906.666</b>	<b>857.135</b>	<b>807.604</b>	<b>758.074</b>
<b>IX. Beschikbaar budgettair resultaat</b>	<b>1.884.734</b>	<b>2.595.925</b>	<b>343.683</b>	<b>191.606</b>	<b>247.093</b>	<b>276.172</b>

Autofinancieringsmarge	2020	2021	2022	2023	2024	2025
<b>I. Exploitatiesaldo</b>	<b>1.545.963</b>	<b>2.732.802</b>	<b>1.403.618</b>	<b>935.978</b>	<b>868.329</b>	<b>987.177</b>
<b>II. Netto periodieke aflossingen</b>	<b>757.799</b>	<b>733.267</b>	<b>661.151</b>	<b>672.393</b>	<b>731.394</b>	<b>798.475</b>
a. Periodieke aflossingen conform de verbintenissen	800.049	766.892	696.027	708.567	768.916	836.545
b. Periodieke terugvordering leningen	42.249	33.626	34.876	36.174	37.522	38.070
<b>IV. Autofinancieringsmarge</b>	<b>788.164</b>	<b>1.999.535</b>	<b>742.467</b>	<b>263.585</b>	<b>136.936</b>	<b>188.702</b>

Gecorrigeerde Autofinancieringsmarge	2020	2021	2022	2023	2024	2025
<b>I. Autofinancieringsmarge</b>	<b>788.164</b>	<b>1.999.535</b>	<b>742.467</b>	<b>263.585</b>	<b>136.936</b>	<b>188.702</b>
<b>II. Correctie op de periodieke aflossingen</b>	<b>140.822</b>	<b>159.670</b>	<b>138.131</b>	<b>198.467</b>	<b>99.615</b>	<b>36.872</b>
a. Periodieke aflossingen conform de verbintenissen	800.049	766.892	696.027	708.567	768.916	836.545
b. Gecorrigeerde aflossingen o.b.v. de financiële schulden	659.226	607.222	557.896	510.100	669.300	799.673
<b>III. Gecorrigeerde autofinancieringsmarge</b>	<b>928.986</b>	<b>2.159.206</b>	<b>880.598</b>	<b>462.052</b>	<b>236.551</b>	<b>225.574</b>

Geconsolideerd financieel evenwicht	2020	2021	2022	2023	2024	2025
<b>I. Beschikbaar budgettair resultaat</b>						
- Gemeente en OCMW	1.884.734	2.595.925	343.683	191.606	247.093	276.172
<b>Totaal beschikbaar budgettair resultaat</b>	<b>1.884.734</b>	<b>2.595.925</b>	<b>343.683</b>	<b>191.606</b>	<b>247.093</b>	<b>276.172</b>
<b>II. Autofinancieringsmarge</b>						
- Gemeente en OCMW	788.164	1.999.535	742.467	263.585	136.936	188.702
<b>Totale Autofinancieringsmarge</b>	<b>788.164</b>	<b>1.999.535</b>	<b>742.467</b>	<b>263.585</b>	<b>136.936</b>	<b>188.702</b>
<b>III. Gecorrigeerde autofinancieringsmarge</b>						
- Gemeente en OCMW	928.986	2.159.206	880.598	462.052	236.551	225.574
<b>Totale gecorrigeerde autofinancieringsmarge</b>	<b>928.986</b>	<b>2.159.206</b>	<b>880.598</b>	<b>462.052</b>	<b>236.551</b>	<b>225.574</b>

*Andere gebruikte dossiers op dit rapport:*

*MJP dossiers van andere entiteiten:*

/

## M3: Overzicht van de kredieten

2020-2025



Journalvolnummers: Budg. 58814

Gemeente (0207.518.137)

Dorpsstraat 7, 3450 Geetbets

Algemeen directeur:: Herman Stiers

OCMW (0212.212.937)

Dorpsstraat 7, 3450 Geetbets

Financieel directeur:: Wim Compernelle

	2022		2023	
	Uitgaven	Ontvangsten	Uitgaven	Ontvangsten
<b>- Gemeente</b>				
Exploitatie	6.381.684	8.176.272	7.472.320	9.150.496
Investerings	4.062.400	954.613	4.313.640	1.164.250
Financiering	696.027	133.451	708.567	2.734.749
Leningen en leasings	696.027	98.575	708.567	2.698.575
Toegestane leningen en betalingsuitstel	0	34.876	0	36.174
<b>- OCMW</b>				
Exploitatie	1.448.449	1.057.478	1.667.909	925.711
Investerings	19.250	0	14.378	0

# T1: Ontvangsten en uitgaven naar functionele aard

2020-2025



Journalvolnummers: Budg. 58814

Gemeente (0207.518.137)

Dorpsstraat 7, 3450 Geetbets

Algemeen directeur:: Herman Stiers

OCMW (0212.212.937)

Dorpsstraat 7, 3450 Geetbets

Financieel directeur:: Wim Compennolle

	2020	2021	2022	2023	2024	2025
<b>Algemene financiering</b>						
Exploitatie						
Uitgaven	311.239	276.837	262.674	298.220	350.850	369.506
Ontvangsten	7.226.865	7.228.117	7.480.967	8.403.332	8.454.578	8.736.522
Saldo	6.915.626	6.951.280	7.218.293	8.105.113	8.103.728	8.367.016
Investerings						
Uitgaven	1.975	0	500	2.000	0	0
Ontvangsten	91.045	91.045	91.045	91.045	91.045	91.045
Saldo	89.070	91.045	90.545	89.045	91.045	91.045
Financiering						
Uitgaven	800.049	766.892	696.027	708.567	768.916	836.545
Ontvangsten	150.000	151.314	99.575	2.699.575	2.399.575	798.724
Saldo	-650.049	-615.578	-596.452	1.991.008	1.630.659	-37.822
<b>Algemeen beleid</b>						
Exploitatie						
Uitgaven	2.114.986	2.198.608	2.560.735	2.956.485	3.045.184	3.130.034
Ontvangsten	114.543	107.908	134.656	163.281	162.990	162.662
Saldo	-2.000.443	-2.090.700	-2.426.079	-2.793.204	-2.882.195	-2.967.371
Investerings						
Uitgaven	71.257	108.786	132.627	276.107	30.000	32.500
Ontvangsten	0	15.000	0	50.000	0	0
Saldo	-71.257	-93.786	-132.627	-226.107	-30.000	-32.500
Financiering						
Uitgaven	0	0	0	0	0	0
Ontvangsten	41.249	32.626	33.876	35.174	36.522	37.922
Saldo	41.249	32.626	33.876	35.174	36.522	37.922
<b>Omgeving</b>						
Exploitatie						
Uitgaven	2.136.707	2.038.670	2.368.453	2.825.406	2.764.003	2.785.489
Ontvangsten	410.484	1.427.053	531.334	461.260	474.170	475.365
Saldo	-1.726.222	-611.617	-1.837.119	-2.364.146	-2.289.833	-2.310.124

	2020	2021	2022	2023	2024	2025
<b>Investerings</b>						
Uitgaven	847.121	538.409	3.233.692	3.213.666	3.031.708	2.622.871
Ontvangsten	103.066	311.613	851.018	965.790	519.465	1.595.643
Saldo	-744.055	-226.796	-2.382.674	-2.247.876	-2.512.243	-1.027.228
<b>Veiligheid</b>						
Exploitatie						
Uitgaven	637.516	664.243	656.545	727.914	738.009	756.239
Ontvangsten	4.679	4.562	5.433	5.255	5.255	5.255
Saldo	-632.837	-659.681	-651.113	-722.659	-732.754	-750.985
Investerings						
Uitgaven	32.786	42.981	68.594	29.527	27.272	31.545
Ontvangsten	0	0	0	0	0	0
Saldo	-32.786	-42.981	-68.594	-29.527	-27.272	-31.545
<b>Vrije tijd</b>						
Exploitatie						
Uitgaven	524.759	488.594	596.697	714.302	716.359	712.195
Ontvangsten	52.122	84.978	85.975	168.717	164.676	134.885
Saldo	-472.637	-403.617	-510.721	-545.585	-551.684	-577.310
Investerings						
Uitgaven	25.979	180.423	640.335	587.416	56.500	7.500
Ontvangsten	5.000	0	12.549	57.415	7.415	0
Saldo	-20.979	-180.423	-627.786	-530.001	-49.086	-7.500
Financiering						
Uitgaven	0	0	0	0	0	0
Ontvangsten	1.000	0	0	0	0	0
Saldo	1.000	0	0	0	0	0
<b>Welzijn</b>						
Exploitatie						
Uitgaven	1.214.415	1.202.497	1.385.029	1.617.902	1.582.926	1.545.083
Ontvangsten	676.891	749.635	995.386	874.362	803.993	771.034
Saldo	-537.523	-452.862	-389.643	-743.540	-778.933	-774.049
Investerings						
Uitgaven	79.443	34.972	5.902	219.301	2.000	0
Ontvangsten	0	0	0	0	0	0
Saldo	-79.443	-34.972	-5.902	-219.301	-2.000	0
Financiering						
Uitgaven	132.356	10.327	0	0	0	0
Ontvangsten	0	0	0	0	0	0
Saldo	-132.356	-10.327	0	0	0	0

## T2: Ontvangsten en uitgaven naar economische aard

2020-2025



Journalvolnummers: Budg. 58814

Gemeente (0207.518.137)

Dorpsstraat 7, 3450 Geetbets

Algemeen directeur:: Herman Stiers

OCMW (0212.212.937)

Dorpsstraat 7, 3450 Geetbets

Financieel directeur:: Wim Compennolle

	2020	2021	2022	2023	2024	2025
<b>I. Exploitatie-uitgaven</b>						
<b>A. Operationele uitgaven</b>	<b>6.676.328</b>	<b>6.629.418</b>	<b>7.611.667</b>	<b>8.889.332</b>	<b>8.891.069</b>	<b>8.974.690</b>
1. Goederen en diensten	1.859.241	1.959.858	2.356.649	2.633.771	2.357.948	2.319.339
2. Bezoldigingen, sociale lasten en pensioenen	3.609.980	3.507.466	3.917.731	4.804.980	5.117.146	5.256.539
a. Politiek personeel	235.246	246.746	262.234	296.649	308.460	314.603
b. Vastbenoemd niet-onderwijzend personeel	1.098.548	1.046.706	1.151.498	1.675.225	1.816.713	1.896.171
c. Niet vastbenoemd niet-onderwijzend personeel	2.061.827	2.005.298	2.276.306	2.575.075	2.729.317	2.782.004
f. Andere personeelskosten	137.215	133.615	135.383	137.060	136.825	135.415
g. Pensioenen	77.144	75.100	92.310	120.970	125.832	128.346
3. Individuele hulpverlening door het O.C.M.W.	302.289	314.602	453.499	493.209	437.793	414.200
4. Toegestane werkingsubsidies	880.702	833.805	862.319	938.417	959.103	965.410
- aan de politiezone	414.198	414.198	414.198	458.334	458.334	458.334
- aan de hulpverleningszone	207.589	218.870	225.368	249.254	267.744	277.115
- aan intergemeentelijke samenwerkingsverbanden (IGS)	12.243	6.139	2.496	2.546	2.572	2.598
- aan besturen van de eredienst	69.575	45.168	63.406	57.934	72.394	72.709
- aan andere begunstigden	177.097	149.430	156.851	170.349	158.059	154.653
5. Andere operationele uitgaven	24.116	13.687	21.468	18.955	19.078	19.202
<b>B. Financiële uitgaven</b>	<b>263.294</b>	<b>240.032</b>	<b>218.466</b>	<b>250.896</b>	<b>306.262</b>	<b>323.856</b>
1. Rente, commissies en kosten verbonden aan schulden	262.224	239.356	216.250	247.880	303.246	320.840
- aan financiële instellingen	262.224	239.356	215.194	245.964	300.318	318.107
- aan andere entiteiten	0	0	1.056	1.916	2.928	2.733
2. Andere financiële uitgaven	1.069	676	2.216	3.016	3.016	3.016
<b>II. Exploitatieontvangsten</b>						
<b>A. Operationele ontvangsten</b>	<b>8.206.830</b>	<b>9.296.675</b>	<b>8.822.009</b>	<b>9.717.450</b>	<b>9.692.561</b>	<b>9.914.032</b>
1. Ontvangsten uit de werking	344.387	363.359	477.157	360.784	345.646	340.499
2. Fiscale ontvangsten en boetes	4.588.532	4.527.395	4.658.329	5.445.086	5.392.623	5.578.075
a. Aanvullende belastingen	4.021.154	3.997.069	4.106.514	4.894.935	4.835.558	5.013.944
- Opcentiemen op de onroerende voorheffing	1.890.501	1.853.628	1.944.836	2.099.384	2.240.042	2.284.843
- Aanvullende belasting op de personenbelasting	2.017.673	2.028.408	2.044.670	2.666.143	2.466.107	2.599.693
- Andere aanvullende belastingen	112.980	115.033	117.008	129.409	129.409	129.409

II. Exploitatieontvangsten	2020	2021	2022	2023	2024	2025
b. Andere belastingen en boetes	567.378	530.325	551.815	550.151	557.065	564.131
<b>3. Werkingsubsidies</b>	<b>3.167.072</b>	<b>3.308.318</b>	<b>3.569.350</b>	<b>3.760.350</b>	<b>3.800.641</b>	<b>3.842.324</b>
a. Algemene werkingsubsidies	2.543.414	2.682.998	2.790.312	2.933.181	3.038.849	3.140.552
- Gemeentefonds	1.754.833	1.828.298	1.887.769	1.949.117	2.012.609	2.078.393
- Andere algemene werkingsubsidies	788.581	854.700	902.543	984.064	1.026.240	1.062.159
- van de federale overheid	265	651	394	394	394	394
- van de Vlaamse overheid	788.316	852.093	902.149	983.670	1.025.846	1.061.765
- van andere entiteiten	0	1.956	0	0	0	0
b. Specifieke werkingsubsidies	623.658	625.320	779.038	827.169	761.793	701.771
- van de federale overheid	385.373	311.002	417.026	431.817	378.456	355.127
- van de Vlaamse overheid	304.407	235.889	283.358	263.371	255.820	248.027
- van de provincie	-141.000	1.250	0	-1.263	0	0
- van de gemeente	8.500	0	0	0	0	0
- van het OCMW	0	0	0	6.308	308	308
- van andere entiteiten	66.378	77.178	78.654	126.935	127.209	98.309
4. Recuperatie individuele hulpverlening	29.677	42.237	36.700	51.500	53.000	51.500
5. Andere operationele ontvangsten	77.162	1.055.367	80.473	99.730	100.651	101.634
<b>B. Financiële ontvangsten</b>	<b>278.755</b>	<b>305.577</b>	<b>411.742</b>	<b>358.756</b>	<b>373.099</b>	<b>371.691</b>
<b>III. Exploitatiesaldo</b>	<b>1.545.963</b>	<b>2.732.802</b>	<b>1.403.618</b>	<b>935.978</b>	<b>868.329</b>	<b>987.177</b>

I. Investeringsuitgaven	2020	2021	2022	2023	2024	2025
<b>A. Investeringsuitgaven in financiële vaste activa</b>	<b>3.660</b>	<b>3.092</b>	<b>5.097</b>	<b>3.092</b>	<b>3.143</b>	<b>3.161</b>
2. Intergemeentelijke samenwerkingsverbanden en soortgelijke entiteiten	3.660	3.092	5.097	3.092	3.143	3.161
<b>B. Investeringsuitgaven in materiële vaste activa</b>	<b>995.569</b>	<b>822.720</b>	<b>3.889.680</b>	<b>4.022.109</b>	<b>3.103.565</b>	<b>2.646.210</b>
1. Gemeenschapsgoederen en bedrijfsmatige materiële vaste activa	995.569	822.720	3.889.680	4.022.109	3.103.565	2.646.210
a. Terreinen en gebouwen	114.243	232.480	659.315	1.045.981	63.500	12.500
b. Wegen en andere infrastructuur	689.928	276.340	2.994.158	2.481.068	2.902.490	2.496.635
c. Roerende goederen	191.398	156.269	137.632	396.485	39.000	38.500
d. Leasing en soortgelijke rechten	0	157.631	98.575	98.575	98.575	98.575
<b>C. Investeringsuitgaven in immateriële vaste activa</b>	<b>26.545</b>	<b>36.778</b>	<b>77.108</b>	<b>203.290</b>	<b>13.500</b>	<b>13.500</b>
<b>D. Toegestane investeringsubsidies</b>	<b>32.786</b>	<b>42.981</b>	<b>109.764</b>	<b>99.527</b>	<b>27.272</b>	<b>31.545</b>
- aan de hulpverleningszone	32.786	42.981	68.594	29.527	27.272	31.545
- aan andere begunstigden	0	0	41.170	70.000	0	0
<b>II. Investeringsontvangsten</b>	<b>2020</b>	<b>2021</b>	<b>2022</b>	<b>2023</b>	<b>2024</b>	<b>2025</b>
<b>A. Verkoop van financiële vaste activa</b>	<b>0</b>	<b>5.226</b>	<b>0</b>	<b>0</b>	<b>0</b>	<b>0</b>
2. Intergemeentelijke samenwerkingsverbanden en soortgelijke entiteiten	0	5.226	0	0	0	0

II. Investeringsontvangsten	2020	2021	2022	2023	2024	2025
<b>B. Verkoop van materiële vaste activa</b>	<b>2.500</b>	<b>6.500</b>	<b>0</b>	<b>3.000</b>	<b>0</b>	<b>0</b>
1. Gemeenschapsgoederen en bedrijfsmatige materiële vaste activa	2.500	6.500	0	3.000	0	0
c. Roerende goederen	2.500	6.500	0	3.000	0	0
<b>D. Investeringssubsidies en -schenkingen</b>	<b>196.611</b>	<b>405.933</b>	<b>954.613</b>	<b>1.161.250</b>	<b>617.925</b>	<b>1.686.688</b>
- van de Vlaamse overheid	191.611	105.498	275.405	225.498	91.045	91.045
- van de provincie	0	285.435	679.208	930.752	526.880	1.595.643
- van andere entiteiten	5.000	15.000	0	5.000	0	0
<b>III. Investeringsaldo</b>	<b>-859.450</b>	<b>-487.912</b>	<b>-3.127.037</b>	<b>-3.163.767</b>	<b>-2.529.555</b>	<b>-1.007.727</b>

	2020	2021	2022	2023	2024	2025
<b>Saldo exploitatie en investeringen</b>	<b>686.513</b>	<b>2.244.890</b>	<b>-1.723.419</b>	<b>-2.227.789</b>	<b>-1.661.226</b>	<b>-20.550</b>

I. Financieringsuitgaven	2020	2021	2022	2023	2024	2025
<b>A. Vereffening van financiële schulden</b>	<b>800.049</b>	<b>766.892</b>	<b>696.027</b>	<b>708.567</b>	<b>768.916</b>	<b>836.545</b>
1. Periodieke aflossingen van opgenomen leningen en leasing	800.049	766.892	696.027	708.567	768.916	836.545
<b>C. Toegestane leningen en betalingsuitstel</b>	<b>132.356</b>	<b>10.327</b>	<b>0</b>	<b>0</b>	<b>0</b>	<b>0</b>
1. Toegestane leningen	132.356	10.327	0	0	0	0
- aan andere begunstigen	132.356	10.327	0	0	0	0
II. Financieringsontvangsten	2020	2021	2022	2023	2024	2025
<b>A. Aangaan van financiële schulden</b>	<b>150.000</b>	<b>150.314</b>	<b>98.575</b>	<b>2.698.575</b>	<b>2.398.575</b>	<b>798.575</b>
- opname van leningen en leasing bij financiële instellingen	0	0	0	2.600.000	2.300.000	700.000
- opname van leningen en leasing bij andere entiteiten	150.000	150.314	98.575	98.575	98.575	98.575
<b>C. Vereffening van toegestane leningen en betalingsuitstel</b>	<b>42.249</b>	<b>33.626</b>	<b>34.876</b>	<b>36.174</b>	<b>37.522</b>	<b>38.070</b>
1. Terugvordering van toegestane leningen	42.249	33.626	34.876	36.174	37.522	38.070
a. Periodieke terugvorderingen	42.249	33.626	34.876	36.174	37.522	38.070
<b>III. Financieringsaldo</b>	<b>-740.155</b>	<b>-593.280</b>	<b>-562.576</b>	<b>2.026.182</b>	<b>1.667.181</b>	<b>100</b>

	2020	2021	2022	2023	2024	2025
<b>Budgettair resultaat van het boekjaar</b>	<b>-53.641</b>	<b>1.651.610</b>	<b>-2.285.996</b>	<b>-201.607</b>	<b>5.955</b>	<b>-20.450</b>

# T3: Investeringsproject

2020-2025



Journaalvolnummers: Budg. 58814

Gemeente (0207.518.137)

Dorpsstraat 7, 3450 Geetbets

Algemeen directeur:: Herman Stiers

OCMW (0212.212.937)

Dorpsstraat 7, 3450 Geetbets

Financieel directeur:: Wim Compennolle

## PRIO IP-200-001: VBR Rummen Fase 2 AQF22.404 (Ketelstraat en Kraaistraat)

### 06-003-009: VBR Rummen Fase 2 AQF22.404 (Ketelstraat en Kraaistraat)

	Reeds gerealiseerd		Nog te realiseren			Totaal
	Voor MJP	In MJP	Voor MJP	In MJP	Na MJP	
<b>I. UITGAVEN</b>	0	0	0	1.058.500	0	1.058.500
<b>B. Investerings in materiële vaste activa</b>	0	0	0	1.058.500	0	1.058.500
1. Gemeenschapsgoederen en bedrijfsmatige materiële vaste activa	0	0	0	1.058.500	0	1.058.500
b. Wegen en andere infrastructuur	0	0	0	1.058.500	0	1.058.500

### Jaarlijkse transacties

	2020	2021	2022		2023	2024	2025
	Gerealiseerd	Gerealiseerd	Gerealiseerd	Te realiseren	Te realiseren	Te realiseren	Te realiseren
<b>I. UITGAVEN</b>	0	0	0	24.500	134.000	150.000	750.000
<b>B. Investerings in materiële vaste activa</b>	0	0	0	24.500	134.000	150.000	750.000
1. Gemeenschapsgoederen en bedrijfsmatige materiële vaste activa	0	0	0	24.500	134.000	150.000	750.000
b. Wegen en andere infrastructuur	0	0	0	24.500	134.000	150.000	750.000

**PRIO IP-200-002: VBR Grazen AQF21.125 (Dorpsstraat,Verdaelstraat en Vijverstraat)  
06-003-010: VBR Grazen AQF21.125 (Dorpsstraat,Verdaelstraat en Vijverstraat)**

	Reeds gerealiseerd		Nog te realiseren			Totaal
	Voor MJP	In MJP	Voor MJP	In MJP	Na MJP	
<b>I. UITGAVEN</b>	0	0	0	586.115	0	586.115
<b>B. Investerings in materiële vaste activa</b>	0	0	0	586.115	0	586.115
1. Gemeenschapsgoederen en bedrijfsmatige materiële vaste activa	0	0	0	586.115	0	586.115
b. Wegen en andere infrastructuur	0	0	0	586.115	0	586.115
<b>II. ONTVANGSTEN</b>	0	0	0	514.000	0	514.000
<b>D. Investeringssubsidies en -schenkingen</b>	0	0	0	514.000	0	514.000

**Jaarlijkse transacties**

	2020	2021	2022		2023	2024	2025
	Gerealiseerd	Gerealiseerd	Gerealiseerd	Te realiseren	Te realiseren	Te realiseren	Te realiseren
<b>I. UITGAVEN</b>	0	0	0	54.515	87.100	30.000	414.500
<b>B. Investerings in materiële vaste activa</b>	0	0	0	54.515	87.100	30.000	414.500
1. Gemeenschapsgoederen en bedrijfsmatige materiële vaste activa	0	0	0	54.515	87.100	30.000	414.500
b. Wegen en andere infrastructuur	0	0	0	54.515	87.100	30.000	414.500
<b>II. ONTVANGSTEN</b>	0	0	0	0	0	0	514.000
<b>D. Investeringssubsidies en -schenkingen</b>	0	0	0	0	0	0	514.000

**PRIO IP-200-003: Riolering in Verdaelstraat en Bronckaertsstraat FLU.2561**

**06-003-011: Riolering in Verdaelstraat en Bronckaertsstraat FLU.2561**

	Reeds gerealiseerd		Nog te realiseren			Totaal
	Voor MJP	In MJP	Voor MJP	In MJP	Na MJP	
<b>I. UITGAVEN</b>	0	0	0	299.000	0	299.000
<b>B. Investerings in materiële vaste activa</b>	0	0	0	299.000	0	299.000
1. Gemeenschapsgoederen en bedrijfsmatige materiële vaste activa	0	0	0	299.000	0	299.000
b. Wegen en andere infrastructuur	0	0	0	299.000	0	299.000
<b>II. ONTVANGSTEN</b>	0	0	0	199.570	0	199.570
<b>D. Investeringssubsidies en -schenkingen</b>	0	0	0	199.570	0	199.570

**Jaarlijkse transacties**

	2020	2021	2022		2023	2024	2025
	Gerealiseerd	Gerealiseerd	Gerealiseerd	Te realiseren	Te realiseren	Te realiseren	Te realiseren
<b>I. UITGAVEN</b>	0	0	0	12.500	81.500	204.000	1.000
<b>B. Investerings in materiële vaste activa</b>	0	0	0	12.500	81.500	204.000	1.000
1. Gemeenschapsgoederen en bedrijfsmatige materiële vaste activa	0	0	0	12.500	81.500	204.000	1.000
b. Wegen en andere infrastructuur	0	0	0	12.500	81.500	204.000	1.000
<b>II. ONTVANGSTEN</b>	0	0	0	0	99.785	99.785	0
<b>D. Investeringssubsidies en -schenkingen</b>	0	0	0	0	99.785	99.785	0

**PRIO IP-201: Wegen**

**06-003-001: Sanering Hulsbeek AQF22.531 (Hulsbeekstraat en Kwadestraat)**

	Reeds gerealiseerd		Nog te realiseren			Totaal
	Voor MJP	In MJP	Voor MJP	In MJP	Na MJP	
<b>I. UITGAVEN</b>	9.292	309.723	0	2.500	0	321.515
<b>B. Investerings in materiële vaste activa</b>	9.292	309.723	0	2.500	0	321.515
1. Gemeenschapsgoederen en bedrijfsmatige materiële vaste activa	9.292	309.723	0	2.500	0	321.515
b. Wegen en andere infrastructuur	9.292	309.723	0	2.500	0	321.515

**Jaarlijkse transacties**

	2020	2021	2022		2023	2024	2025
	Gerealiseerd	Gerealiseerd	Gerealiseerd	Te realiseren	Te realiseren	Te realiseren	Te realiseren
<b>I. UITGAVEN</b>	203.283	106.440	0	0	2.500	0	0
<b>B. Investerings in materiële vaste activa</b>	203.283	106.440	0	0	2.500	0	0
1. Gemeenschapsgoederen en bedrijfsmatige materiële vaste activa	203.283	106.440	0	0	2.500	0	0
b. Wegen en andere infrastructuur	203.283	106.440	0	0	2.500	0	0

**PRIO IP-202: Wegen**  
**06-003-002: Collector Oude Spoorweg AQF20.101 (Glabbeekstraat)**

	Reeds gerealiseerd		Nog te realiseren			Totaal
	Voor MJP	In MJP	Voor MJP	In MJP	Na MJP	
<b>I. UITGAVEN</b>	<b>93.923</b>	<b>134.920</b>	<b>0</b>	<b>2.763.961</b>	<b>0</b>	<b>2.992.804</b>
<b>B. Investerings in materiële vaste activa</b>	<b>93.923</b>	<b>134.920</b>	<b>0</b>	<b>2.763.961</b>	<b>0</b>	<b>2.992.804</b>
1. Gemeenschapsgoederen en bedrijfsmatige materiële vaste activa	93.923	134.920	0	2.763.961	0	2.992.804
b. Wegen en andere infrastructuur	93.923	134.920	0	2.763.961	0	2.992.804
<b>II. ONTVANGSTEN</b>	<b>0</b>	<b>0</b>	<b>0</b>	<b>1.323.926</b>	<b>0</b>	<b>1.323.926</b>
<b>D. Investeringssubsidies en -schenkingen</b>	<b>0</b>	<b>0</b>	<b>0</b>	<b>1.323.926</b>	<b>0</b>	<b>1.323.926</b>

**Jaarlijkse transacties**

	2020	2021	2022		2023	2024	2025
	Gerealiseerd	Gerealiseerd	Gerealiseerd	Te realiseren	Te realiseren	Te realiseren	Te realiseren
<b>I. UITGAVEN</b>	<b>38.680</b>	<b>96.240</b>	<b>0</b>	<b>919.454</b>	<b>977.868</b>	<b>862.640</b>	<b>4.000</b>
<b>B. Investerings in materiële vaste activa</b>	<b>38.680</b>	<b>96.240</b>	<b>0</b>	<b>919.454</b>	<b>977.868</b>	<b>862.640</b>	<b>4.000</b>
1. Gemeenschapsgoederen en bedrijfsmatige materiële vaste activa	38.680	96.240	0	919.454	977.868	862.640	4.000
b. Wegen en andere infrastructuur	38.680	96.240	0	919.454	977.868	862.640	4.000
<b>II. ONTVANGSTEN</b>	<b>0</b>	<b>0</b>	<b>0</b>	<b>661.963</b>	<b>0</b>	<b>0</b>	<b>661.963</b>
<b>D. Investeringssubsidies en -schenkingen</b>	<b>0</b>	<b>0</b>	<b>0</b>	<b>661.963</b>	<b>0</b>	<b>0</b>	<b>661.963</b>

**PRIO IP-204: Wegen**

**06-003-004: Riolering in Biesemstr., Titerveldweg, Bruinenveldweg FLU.R2569**

	Reeds gerealiseerd		Nog te realiseren			Totaal
	Voor MJP	In MJP	Voor MJP	In MJP	Na MJP	
<b>I. UITGAVEN</b>	<b>200</b>	<b>27.788</b>	<b>0</b>	<b>1.429.290</b>	<b>0</b>	<b>1.457.278</b>
<b>B. Investerings in materiële vaste activa</b>	<b>200</b>	<b>27.788</b>	<b>0</b>	<b>1.429.290</b>	<b>0</b>	<b>1.457.278</b>
1. Gemeenschapsgoederen en bedrijfsmatige materiële vaste activa	200	27.788	0	1.429.290	0	1.457.278
b. Wegen en andere infrastructuur	200	27.788	0	1.429.290	0	1.457.278
<b>II. ONTVANGSTEN</b>	<b>0</b>	<b>63.613</b>	<b>0</b>	<b>703.552</b>	<b>0</b>	<b>767.166</b>
<b>D. Investeringssubsidies en -schenkingen</b>	<b>0</b>	<b>63.613</b>	<b>0</b>	<b>703.552</b>	<b>0</b>	<b>767.166</b>

**Jaarlijkse transacties**

	2020	2021	2022		2023	2024	2025
	Gerealiseerd	Gerealiseerd	Gerealiseerd	Te realiseren	Te realiseren	Te realiseren	Te realiseren
<b>I. UITGAVEN</b>	<b>17.212</b>	<b>10.575</b>	<b>0</b>	<b>1.416.290</b>	<b>13.000</b>	<b>0</b>	<b>0</b>
<b>B. Investerings in materiële vaste activa</b>	<b>17.212</b>	<b>10.575</b>	<b>0</b>	<b>1.416.290</b>	<b>13.000</b>	<b>0</b>	<b>0</b>
1. Gemeenschapsgoederen en bedrijfsmatige materiële vaste activa	17.212	10.575	0	1.416.290	13.000	0	0
b. Wegen en andere infrastructuur	17.212	10.575	0	1.416.290	13.000	0	0
<b>II. ONTVANGSTEN</b>	<b>0</b>	<b>63.613</b>	<b>0</b>	<b>0</b>	<b>703.552</b>	<b>0</b>	<b>0</b>
<b>D. Investeringssubsidies en -schenkingen</b>	<b>0</b>	<b>63.613</b>	<b>0</b>	<b>0</b>	<b>703.552</b>	<b>0</b>	<b>0</b>

*Andere gebruikte dossiers op dit rapport:*

*Nog te realiseren in MJP:*

*MJP\_HERZIENING\_4\_BEGINKREDIET\_2023 2022: Budg. 58814*

*Reeds gerealiseerd in MJP:*

*JR\_ORIGINEEL\_2020 2020: Budg. 400664 Alg. 27038*

*JR\_ORIGINEEL\_2021 2021: Budg. 442953 Alg. 26777*

# T4: Evolutie van de financiële schulden

2020-2025



Journalvolnummers: Budg. 58814

Gemeente (0207.518.137)

Dorpsstraat 7, 3450 Geetbets

Algemeen directeur:: Herman Stiers

OCMW (0212.212.937)

Dorpsstraat 7, 3450 Geetbets

Financieel directeur:: Wim Compennolle

Financiële schulden op 31 december	2020	2021	2022	2023	2024	2025
<b>A. Financiële schulden op lange termijn</b>	<b>6.838.300</b>	<b>6.281.082</b>	<b>5.667.680</b>	<b>7.597.339</b>	<b>9.159.369</b>	<b>9.165.597</b>
1. Financiële schulden op 1 januari	7.440.277	6.838.300	6.281.082	5.667.680	7.597.339	9.159.369
2. Nieuwe leningen	150.000	150.314	98.575	2.698.575	2.398.575	798.575
4. Overboekingen	-751.977	-707.533	-711.977	-768.916	-836.545	-792.347
<b>B. Financiële schulden op lange termijn die binnen het jaar vervallen</b>	<b>751.977</b>	<b>692.617</b>	<b>708.567</b>	<b>768.916</b>	<b>836.545</b>	<b>792.347</b>
1. Financiële schulden op 1 januari	800.049	751.977	692.617	708.567	768.916	836.545
2. Aflossingen	-800.049	-766.892	-696.027	-708.567	-768.916	-836.545
3. Overboekingen	751.977	707.533	711.977	768.916	836.545	792.347
<b>Totaal financiële schulden</b>	<b>7.590.277</b>	<b>6.973.699</b>	<b>6.376.247</b>	<b>8.366.255</b>	<b>9.995.914</b>	<b>9.957.944</b>

## Andere gebruikte dossiers op dit rapport:

Meerjarenplan:

MJP\_HERZIENING\_4\_BEGINKREDIET\_2023 2022: Budg. 58814

Jaarrekeningen:

JR\_ORIGINEEL\_2020 2020: Budg. 400664 Alg. 27038

JR\_ORIGINEEL\_2021 2021: Budg. 442953 Alg. 26777

# 1 Toelichting

## 1.1 Inleiding

Een volledige aanpassing van de omgevingsanalyse naar aanleiding van de meerjarenplanaanpassing is niet noodzakelijk.

## 1.2 De impact van de Oekraïne-crisis op onze interne werking

De gemeente en OCMW Geetbets hebben de maatregelen van de andere overheden (federaal en Vlaams) uitgevoerd.

Er werd hiervoor een actie voorzien waarop alle verrichtingen werden geboekt.

T.e.m. 30 november 2022 werden er voor ongeveer € 107.000,00 uitgaven verricht.

Sinds 1 juni 2022 werd er een extra maatschappelijk werker in dienst genomen voor de verwerking van de dossiers van de vluchtelingen uit Oekraïne en dit met een contract van bepaalde duur voor de duur van de crisis.

Doelstellingenbeleid Boekjaar: 2022 OCMW 11-004-003: Oekraïne registraties t.e.m. 30/11/2022

Beleidsdoelstelling	Uitgabebudget	Vastgelegd	Aangerekend	Vastgelegd - Aangerekend	Beschikbaar	% budget beschikbaar	Ontvangstbudget	Vordering
☐ 11: We willen onze inwoners in de mogelijkheid stellen een leven te leiden dat beantwoordt aan de menselijke waardigheid.	€ 107.668,66	€ 106.904,06	€ 764,60	-€ 107.668,66				€ 65.385,00
☐ 11-004: Noodwoning	€ 107.668,66	€ 106.904,06	€ 764,60	-€ 107.668,66				€ 65.385,00
☐ 11-004-003: Oekraïne	€ 107.668,66	€ 106.904,06	€ 764,60	-€ 107.668,66				€ 65.385,00
☐ Exploitatie	€ 107.668,66	€ 106.904,06	€ 764,60	-€ 107.668,66				€ 65.385,00
I.A.1. Goederen en diensten	€ 6.849,58	€ 6.084,98	€ 764,60	-€ 6.849,58				
I.A.2.c. Niet-vastbenoemd niet-onderwijzend personeel	€ 24.065,89	€ 24.065,89	€ 0,00	-€ 24.065,89				€ 6.676,00
I.A.2.f. Andere personeelskosten	€ 1.231,86	€ 1.231,86	€ 0,00	-€ 1.231,86				€ 58.624,00
I.A.3. Individuele hulpverlening door het O.C.M.W.	€ 75.521,33	€ 75.521,33	€ 0,00	-€ 75.521,33				€ 85,00
II.A.1. Ontvangsten uit de werking								€ 6.676,00
II.A.3.b. Specifieke werkingssubsidies								€ 58.624,00
II.A.5. Andere operationele ontvangsten								€ 85,00
<b>Totaal</b>	<b>€ 107.668,66</b>	<b>€ 106.904,06</b>	<b>€ 764,60</b>	<b>-€ 107.668,66</b>				<b>€ 65.385,00</b>

De voornaamste uitgavenpost is de individuele hulpverlening voor een bedrag van ongeveer € 75.000,00. In de aanpassing van het meerjarenplan worden de budgetten voor de uitgaven en ontvangsten ingeschreven.

## 1.3 Personeelsinzet

In bijlage een overzicht van de personeelsinzet op basis van de exports uit de tijdsregistratie (ziekte en afwezigheden) en de weddetoepassing Lima (toestand VTE<sup>1</sup> en uitbetaalde VTE<sup>2</sup>).

### 1.3.1 VTE

Op 30 november 2022 bedraagt het totaal aantal voltijdse equivalenten bij de gemeente en het OCMW: 52,47 waarvan 42,07 contractuelen en 10,40 statutairen of respectievelijk ongeveer 80 % en 20 %.

Het aantal VTE bij de gemeente bedraagt 42,57 en bij het OCMW 9,90.

Het totaal aantal VTE aanstelling bedraagt 60,14 waarvan 7,67 VTE afwezigheden.

Het aantal personeelsleden uitgedrukt in hoofden bedraagt 70, waarvan 57 bij de gemeente en 13 bij het OCMW.

In 2022 bedroeg het totaal bruto uitbetaalde equivalenten 50,60 en respectievelijk 40,25 voor de gemeente en 10,35 voor het OCMW. De verdeling contractuelen en statutairen bedroeg respectievelijk 39,10 en 11,50.

Het verschil tussen de VTE op 30 november 2022 en de totaal bruto uitbetaalde VTE in 2022 t.e.m. 30 november 2022 is te verklaren door het feit dat contractuelen die meer dan een maand met ziekteverlof zijn er geen uitbetaling van loon meer is en door het feit dat er personeelsleden in de loop van het jaar in dienst gekomen zijn (deskundige vrije tijd kinderopvang en administratief medewerkers ruimte) waardoor de bruto uitbetaalde VTE op jaarbasis lager is.

<sup>1</sup> RP 00087 op datum van 30/11/2022

<sup>2</sup> RP 00224 van januari t.e.m. november 2022

Uitgedrukt per 1.000 inwoners (inwoneraantal van 1 januari 2022) geeft dit voor de toestand op 30 november 2022 en voor het totaal bruto uitbetaalde VTE in 2022 t.e.m. 30 november 2022 respectievelijk 8,46 en 8,16.

Uit het rapport bestuurskrachtmeting van CC-Consult<sup>3</sup> blijkt dat dit voor Geetbets in 2021 8,9 bedroeg en ruim 1 VTE minder was dan in vergelijkbare gemeenten

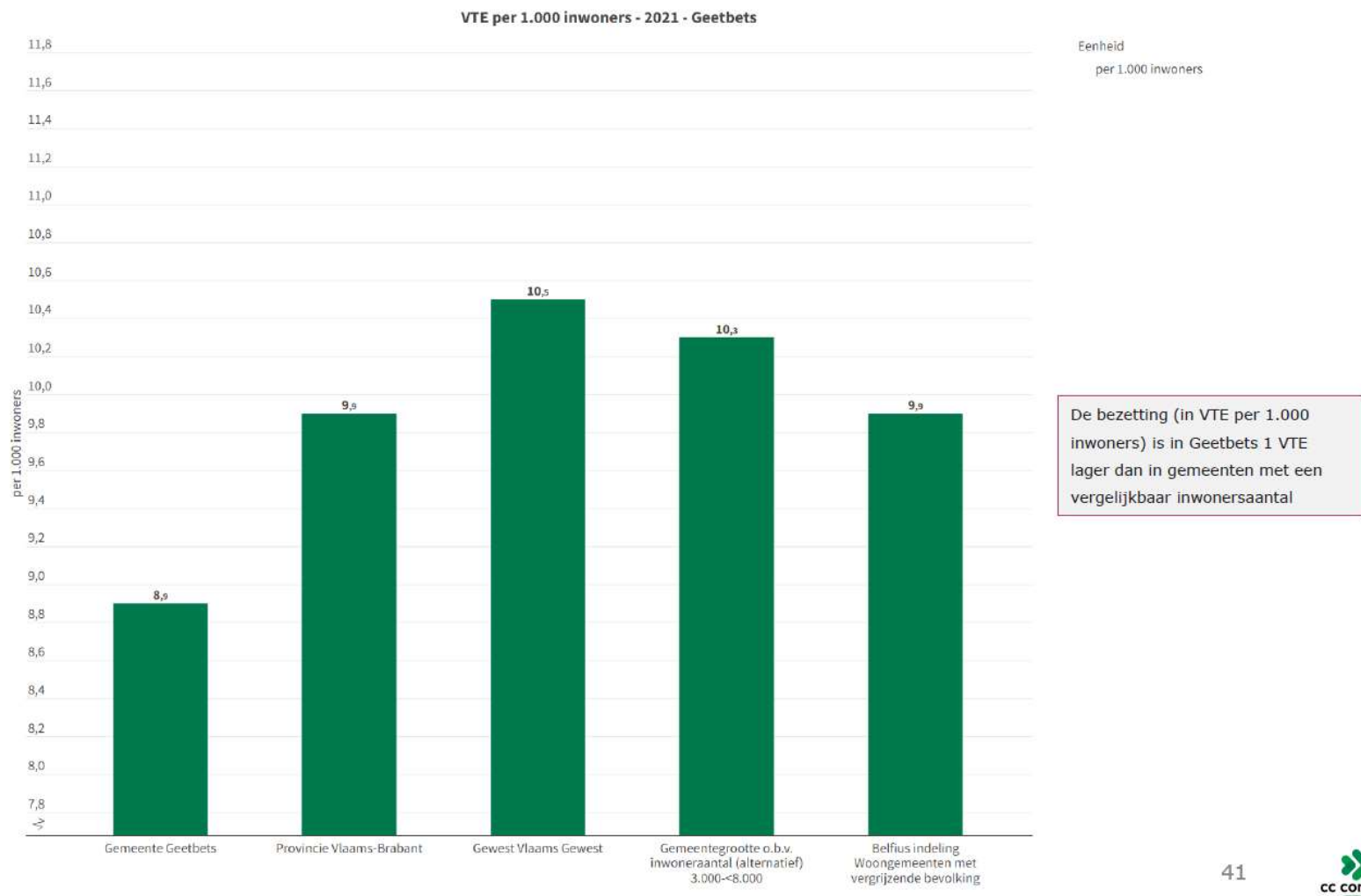

<sup>3</sup> Rapport CC-Consult Geetbets Bestuurskrachtanalyse Hageland p. 41

## **1.3.2 Leeftijd**

### **1.3.2.1 Gemiddelde leeftijd**

De gemiddelde leeftijd bedraagt 49,39 voor gemeente en OCMW samen, voor gemeente en OCMW apart respectievelijk 49,54 en 48,69. De gemiddelde leeftijd van de contractuelen bedraagt 49,02 tegen 51,17 bij de statutairen. De vrouwelijke statutairen van de gemeente hebben de hoogste gemiddelde leeftijd (53,83), de vrouwelijke statutairen bij het OCMW de laagste (44,00).

Het jongste personeelslid is 21, het oudste is 62 beiden van de gemeente.

Bij het OCMW is het jongste personeelslid 33 en het oudste 57.

### **1.3.2.2 Personeelsleden 58j<sup>4</sup> en ouder**

17 personeelsleden van gemeente en OCMW zijn 58 j of ouder, dat is ongeveer 1 op 4.

Bij het OCMW zijn er geen dergelijke personeelsleden, bij de gemeente is dat meer dan 1 op 4.

Bij de statutairen is dat bijna 1 op 3, bij de contractuelen ongeveer 1 op 5.

Hieruit blijkt dat het personeelsbestand relatief oud is en ongeveer 1 op 4 personeelsleden in de volgende legislatuur met pensioen zullen gaan.

## **1.3.3 Afwezigheden<sup>5</sup>**

Het totale % van afwezigheden bedraagt voor 2022 t.e.m. 30 november 14,25%, voor gemeente en OCMW is dat respectievelijk 13,96 % en 15,60 %.

Voor alle personeelsleden bedraagt het % afwezigheid omwille van ziekte of disponibiliteit voor 2022 t.e.m. 30 november 13,83 %, voor gemeente en OCMW is dat respectievelijk 13,45 % en 15,60 %. Zonder de personeelsleden met een ziektepercentage van meer dan 40 % bedraagt het ziektepercentage voor 2022 t.e.m. 30 november 4,62 % %, voor gemeente en OCMW is dat respectievelijk 4,41 % en 5,59 %.

## **1.4 Invulling geïntegreerd organogram.**

Het geïntegreerd organogram werd door de gemeente- en OCMW-raad goedgekeurd in vergadering van 25 oktober 2021<sup>6</sup>.

In 2022 werd reeds gestart met de invulling ervan.

Voor de contractuele technische B-functies was er in een eerste ronde enkel een effectieve aanwerving voor de deskundige gebouwen, vandaar dat de aanwervingsprocedures een tweede maal werden opgestart, die momenteel (8 december 2022) nog lopende zijn.

Voor de 2 statutaire A-functies in de cluster Ruimte afdelingshoofd omgeving A1a-A2a-A3a en beleidsmedewerker omgeving - ruimtelijke ordening A1a-A1b-A2a werd eveneens een aanwervingsprocedure gevoerd. Voor het afdelingshoofd was er geen geslaagd, voor de beleidsmedewerker omgeving slechts één, die in een andere gemeente tewerkgesteld is en waar er uiterlijk 16 december 2022 duidelijkheid zal zijn of de laureaat de functie al of niet zal opnemen.

De bevorderingsprocedures voor de statutaire B4-B5-functies hoofddeskundige burgerzaken-onthaal, hoofddeskundige vrije tijd en hoofdmaatschappelijk assistent zijn momenteel (8 december 2022) nog lopende.

In de meerjarenplanaanpassing is de verdere invulling van het organogram voorzien.

---

<sup>4</sup> Dat zijn de personeelsleden die in 2025 61j en ouder zijn en dus zeker in de volgende legislatuur met pensioen gaan, dit kan echter ook vroeger zijn.

<sup>5</sup> De % worden berekend als een % van de afwezigheidsuren t.o.v. het totaal aantal uren standaardtijd.

<sup>6</sup> Zie organogram in bijlage.

## 2 **Wijzigingen, financiële risico's, grondslagen en assumpties**

Overeenkomstig artikel 3, 5° van het Ministerieel Besluit van 26 juni 2018 tot vaststelling van de modellen en de nadere voorschriften van de beleidsrapporten, de rekeningstelsels en de digitale rapportering van de lokale besturen, dient de toelichting van het meerjarenplan een overzicht van de financiële risico's te bevatten dat bestaat uit een omschrijving van de financiële risico's en van de middelen en mogelijkheden waarover het bestuur beschikt om die risico's te dekken. Deze bepalingen geven geen definitie van de term "financieel risico" en bevat geen lijst van de elementen die een bestuur onder de financiële risico's moet opnemen. Veel belang wordt eraan gehecht dat de raadsleden voldoende duiding krijgen over de financiële risico's waarmee het bestuur geconfronteerd wordt.

Analoog aan de financiële risico's definieert de regelgeving niet wat "grondslagen en assumpties" zijn en bepaalt niet welke hypothese het bestuur moet toepassen of beschrijven. Door de diversiteit en het specifieke karakter per bestuur wordt er geen exhaustieve lijst van grondslagen en assumpties bepaald.

### 2.1 **Risico's inzake schuldbeheer:**

De risico's inzake schuldbeheer zijn gebaseerd op de evolutie van de schuld (zie T4 en overzicht van de leningen).

In vergadering van 8 augustus 2022 besliste het college om een vervroegde herziening van de rentevoet toe te passen op de kredieten nr. 1242, 1243 en 1244 om zo het risico op een hogere rentevoet bij de herzieningsdatum uit te sluiten. Hierdoor hebben de uitstaande schulden voor +/- 98% een vaste rentevoet waardoor eventuele risico's vrij beperkt zijn.

Het huidig uitstaande kapitaal bedraagt € 6.010.063,58 met een bijhorende intrestlast van € 1.203.696,60 (zie grafische voorstelling in bijlage).

Voor de nieuwe leningen voorzien in het meerjarenplan wordt uitgegaan van een hypothetische vaste niet-herzienbare rentevoet van 3% en een voorziene looptijd van 20 jaar. Volgens de inschattingen van Belfius zal de rentevoet tussen de 2,5 à 3,5% zitten, om die reden werd een gemiddelde van 3% als rentevoet genomen. Er wordt geschat dat de leningen ongeveer in de helft van het jaar zullen opgenomen worden.

Volgende bijkomende leningen werden voorzien in de meerjarenplanaanpassing (MJPa):

2023: 2.600.000,00

2024: 2.300.000,00

2025: 700.000,00

Gelet op de huidige economische context met rente verhogingen door de ECB wordt verwacht dat het duurder wordt dan in het verleden om geld te lenen maar er worden geen moeilijkheden verwacht om een financiering te vinden in de markt voor de nieuwe leningen die ingeschreven werden in het meerjarenplan, waardoor er geen liquiditeits- en financieringsrisico bestaat.

De schuldenlast van het bestuur wordt gemonitord op basis van de autofinancieringsmarge en de gecorrigeerde autofinancieringsmarge. Met deze laatste kan het bestuur aantonen dat er voldoende kapitaal wordt afgelost in verhouding tot haar openstaande schuld. De cijfers van beide parameters zijn terug te vinden in schema M2.

De gemeente heeft een borgstelling lopen voor een lening van EcoWerk ten bedrage van € 27.998,62. Verder zijn er voor het OCMW een aantal toegestane bankwaarborgen in het kader van huurwaarborgen ten belope van € 13.894,18. Deze kunnen in geval van schade of achterstallen door de verhuurder van het OCMW opgeëist worden. Gelet op de beperkte bedragen zijn de risico's beperkt.

## 2.2 **Risico's inzake het thesauriebeheer:**

De liquide middelen van het bestuur worden steeds belegd bij de reguliere erkende grootbanken. Hierdoor is het risico dat het bestuur loopt op insolventie van de kredietinstelling als zeer beperkt te beschouwen.

Verder worden er thesaurievoorschotten aangevraagd bij Belfius om eventuele korte termijn tekorten op te vangen tegen een beperkte kostprijs. Er wordt uiteraard vermeden om hier al te veel gebruik van te moeten maken. Er werd op basis van de aan Belfius doorgegeven ontvangsten een thesaurievoorschot van € 2.000.000,00 toegestaan voor het boekjaar 2023.

## 2.3 **Risico's inzake beleggingen:**

Er zijn geen beleggingen waardoor er op dit vlak geen risico's zijn.

## 2.4 **Dividenden:**

De prognoses van de dividenden van Fluvius en CREADIV werden verwerkt.

## 2.5 **Evolutie van de exploitatieontvangsten:**

De belangrijkste ontvangsten van het bestuur (personenbelasting, onroerende voorheffing, Plattelandsfonds, Gemeentefonds, tussenkomst responsabiliseringsbijdrage, Open Ruimte Fonds, Vlaams Compensatiefonds dividenden ...) werden in het meerjarenplan ingeschreven op basis van de ramingen die ontvangen werden van de bevoegde overheden. Een aantal schattingen worden enkel per brief overgemaakt aan de gemeente. Andere zijn terug te vinden op: <https://lokaalbestuur.vlaanderen.be/financiering/algemene-werkingssubsidiesfondsen>

Voor de onroerende voorheffing werd door Vlaanderen enkel een inschatting gemaakt voor 2023. Om een inschatting te maken voor 2024 en 2025 werden respectievelijke 6,7% inflatie in 2024 (NICP 2023, op 03/11/2022) en 2% inflatie voor 2025 genomen.

Voor de aanvullende personenbelasting betreft 2023 een speciaal jaar. Ingevolge de aanpassing van de federale boekhouding en teneinde de boekhoudwet van 22 mei 2003 toe te passen, zullen in het begrotingsjaar 2023 alle steden en gemeenten 14 maanden in plaats van 12 maanden aan ontvangsten innen. Dit is een eenmalige operatie. Vanaf begrotingsjaar 2024 zullen alle steden en gemeenten opnieuw 12 maanden aan ontvangsten innen. In de MJPa werden de door de FOD Financiën doorgegeven bedragen opgenomen.

Gelet op de hoge inflatie en energieprijzen werden er door Vlaanderen (Septemberverklaring) bijkomende middelen uitgetrokken. Deze uitzonderlijke extra middelen werden mee opgenomen in de MJPa. <https://lokaalbestuur.vlaanderen.be/financiering/algemene-werkingssubsidiesfondsen/extra-middelen-septemberverklaring-2022>

## 2.6 **Evolutie van de pensioenlasten en wedden:**

Voor de ramingen van de wedden en pensioenen werd gewerkt met de loonsimulatie door de weddecentrale van CipaSchraubroeck. Het op 25 oktober 2021 goedgekeurde organogram werd volledig geïntegreerd in deze simulatie. Voor het jaar 2023 werden drie indexsprongen voorzien (+- 6%) in 2024 en 2025 werd ieder jaar één indexsprong van +- 2%.

Verder werd er rekening gehouden met de responsabiliseringsbijdrage die aangepast werd aan het huidige personeelsbestand.

## 2.7 **Overleg met het bestuur en de diensten:**

Gelet op de moeilijke budgettaire oefening werd er met alle diensten alsook met de burgemeester en algemeen directeur een uitgebreid overleg gehouden inzake de planning en stand van zaken van alle lopende en toekomstige projecten. Hierdoor zijn er heel wat verschuivingen van budgetten gebeurd alsook heel wat bijkomende projecten voorzien. De grootste projecten zijn de riolering- en infrastructuurprojecten. Op het totaal van de investeringen wordt er van +- € 9.000.000 naar +-€ 13.500.000,00 gegaan. De investeringen werden zo realistisch mogelijk ingeschat over de jaren heen om zo goed als mogelijk aan te sluiten bij de realiteit.

Indien gewenst kunnen er na afspraak met de financiële dienst meer in detail naar bepaalde projecten gekeken worden.

## **2.8 Verplichtingen tegenover verbonden partijen:**

### **2.8.1 Politiezone Hageland:**

De bijdrage voor Geetbets aan de zone zal nu stijgen de volgende drie jaren van € 414.000,00 naar € 458.334,00 jaarlijks. Een stijging van +-11%.

### **2.8.2 Hulpverleningszone Oost Vlaams-Brabant:**

Op de brandweerraad van november werd een exploitatiebijdrage van e 274.414,00 en een investeringsbijdrage van € 29.528,00 voor de gemeente Geetbets besproken. De begroting werd finaal nog niet goedgekeurd maar veiligheidshalve werden deze voorgestelde bedragen in de MJPa voorzien.

### **2.8.3 Erediensten**

In voorliggend meerjarenplan worden de dotaties aan de erediensten (exploitatie en investeringen) ingeschreven, precies zoals ze voorzien en goedgekeurd zijn in de meerjarenplannen van de desbetreffende eredienstbesturen.

## **2.9 Energieprijzen:**

In de MJPa wordt rekening gehouden met de hoge energieprijzen. Dit zowel voor de eigen uitgaven in het kader van energie alsook voor de bijkomende steun die via het OCMW verleend zal moeten worden. Er dient echter wel opgemerkt te worden dat voor het merendeel van de steunmaatregelen er een betoelaging voorzien is. Deze bedraagt in sommige gevallen zelfs 100%. Waar mogelijk wordt bespaard op het verbruik. De straatverlichting wordt in de regio gezamenlijk gedoofd waardoor de kosten volgens de berekeningen van Fluvius onder controle gaan kunnen blijven. Ook in de eigen gebouwen wordt er waar mogelijk bespaard, de impact op de uitgaven is moeilijk in te schatten, zeker op langere termijn. Voor het jaar 2023 worden de uitgaven op ongeveer hetzelfde niveau als in 2022 gehouden. Voor de jaren 2024 en 2025 wordt een daling van de uitgaven naar het niveau voor de energiecrisis verwacht.

## **2.10 Oekraïne:**

In het kader van Oekraïne crisis werden de nodige budgetten voorzien. Vrijwel de volledige werking kan teruggevorderd worden via subsidies van Vlaanderen waardoor de risico's voor de gemeente beperkt zijn.

## **2.11 Onbeschikbare gelden:**

In het kader van de onbeschikbare gelden bij Fluvius "Licht als dienst" werden de prognoses die door hun aangeleverd werden opgenomen in de volledige looptijd van deze MJPa. Een eventueel versnelde inzet van deze gelden om ook sneller besparingen te kunnen realiseren in het kader van de openbare verlichting wordt de komende jaren verder bekeken.

## **2.1. Meest actuele versie van de omgevingsanalyse**

Documenten zijn raadpleegbaar op onze website:

<https://www.geetbets.be/bestuur-en-diensten/bestuur/beleidsplannen/meerjarenplan-2020-2025>

## **2.1. Totaaloverzicht beleidsdoelstellingen, actieplannen en acties (+ ramingen)**

Documenten zijn raadpleegbaar op onze website:

<https://www.geetbets.be/bestuur-en-diensten/bestuur/beleidsplannen/meerjarenplan-2020-2025>

# Lijst van nominatieve subsidies



Planningsrapport: Meerjarenplanaanpassing 3, dec 2022, 2020 - 2025(BP2020\_2025-4)

Periode: 2022

Laatste inschrijvingsnummer: 58814

Gemeentebestuur Geetbets (0207.518.137)

Dorpsstraat 7 - 3450 Geetbets

Algemeen directeur: Herman Stiers

OCMW Geetbets (0212.212.937)

Dorpsstraat 7 - 3450 Geetbets

Financieel directeur: Wim Compennolle

BP2020\_2025-4/2022/GBB/0319-00/6494001/GEMEENTE/CBS/300/IP-GEEN/U

Watering Sint-Truiden : werkingsbijdragen

Begunstigde: Watering van Sint-Truiden

Bedrag: 18.000,00

BP2020\_2025-4/2022/GBB/0390-00/6490007/GEMEENTE/CBS/800/IP-GEEN/U

Regionaal Landschap Zuid-Hageland : werkingstoelage

Begunstigde: Regionaal Landschap Zuid-Hageland

Bedrag: 4.304,50

BP2020\_2025-4/2022/GBB/0390-00/6496004/GEMEENTE/CBS/300/IP-GEEN/U

Milieuadviesraad : werkingssubsidies

Begunstigde: Milieuadviesraad

Bedrag: 500,00

BP2020\_2025-4/2022/GBB/0400-00/6494000/GEMEENTE/CBS/460/IP-GEEN/U

Politiezone Hageland : werkingssubsidies

Begunstigde: PZ-Hageland

Bedrag: 422.481,96

BP2020\_2025-4/2022/GBB/0410-00/6640000/GEMEENTE/CBS/470/IP-GEEN/U

HVZ Oost - investeringssubsidies

Begunstigde: Hulpverleningszone Oost

Bedrag: 29.324,31

BP2020\_2025-4/2022/GBB/0410-00/6494000/GEMEENTE/CBS/470/IP-GEEN/U

HVZ Oost - werkingssubsidies

Begunstigde: Hulpverleningszone Oost

Bedrag: 253.419,09

BP2020\_2025-4/2022/12-001-001/0470-00/6493000/GEMEENTE/CBS/800/IP-GEEN/U

Toegestane werkingssubsidies aan verenigingen

Begunstigde: VZW Pozenpootjes

Bedrag: 300,00

BP2020\_2025-4/2022/GBB/0500-00/6493001/GEMEENTE/CBS/500/IP-GEEN/U

Toegestane werkingssubsidies aan verenigingen

Begunstigde: Feestcomite Grazen

Bedrag: 1.000,00

BP2020\_2025-4/2022/09-007-008/0520-00/6494000/GEMEENTE/CBS/400/IP-GEEN/U

Toegestane werkingssubsidies aan andere overheidsinstellingen

Begunstigde: Straffe Streken

Bedrag: 86,70

BP2020\_2025-4/2022/09-005-015/0740-00/6494000/GEMEENTE/CBS/440/IP-GEEN/U

Toegestane werkingssubsidies aan andere overheidsinstellingen

Begunstigde: Sport Vlaanderen

Bedrag: 1.270,69

BP2020\_2025-4/2022/GBB/0790-01/6494000/GEMEENTE/CBS/480/IP-GEEN/U

Toegestane werkingssubsidies aan andere overheidsinstellingen

Begunstigde: Kerkfabriek St-Paulus & St-Petrus

Bedrag: 71.129,37

BP2020\_2025-4/2022/GBB/0820-00/6499999/GEMEENTE/CBS/410/IP-GEEN/U

AH - podium en AH- beeld werkingssubsidies

Begunstigde: AH-podium en beeld Sint-Truiden

Bedrag: 9.884,00

BP2020\_2025-4/2022/02-005-008/0930-00/6499999/GEMEENTE/CBS/410/IP-GEEN/U

Best Wonen tussen Zoet & Zout : werkingkosten

Begunstigde: st Wonen tussen Zoet&Zout

Bedrag: 8.193,00

BP2020\_2025-4/2022/GBB/0930-00/6493000/GEMEENTE/CBS/800/IP-GEEN/U

Patrimoniumvergoeding : SVK Woonreg T vzw

Begunstigde: SVK Woonreg T vzw

Bedrag: 2.852,46

BP2020\_2025-4/2022/GBB/0945-00/6499999/GEMEENTE/CBS/500/IP-GEEN/U

onthaalmoeders : installatiepremie & diftar-toelage

Begunstigde: Beelen Saskia

Bedrag: 60,00

Begunstigde: Boyen Katia

Bedrag: 60,00

Begunstigde: Clemens Martine

Bedrag: 60,00

Begunstigde: Vanmunster Peggy

Bedrag: 60,00

# Lijst van nominatieve subsidies



Planningsrapport: Meerjarenplanaanpassing 3, dec 2022, 2020 - 2025(BP2020\_2025-4)

Periode: 2023

Laatste inschrijvingsnummer: 58814

Gemeentebestuur Geetbets (0207.518.137)

Dorpsstraat 7 - 3450 Geetbets

Algemeen directeur: Herman Stiers

OCMW Geetbets (0212.212.937)

Dorpsstraat 7 - 3450 Geetbets

Financieel directeur: Wim Compernelle

BP2020\_2025-4/2023/GBB/0319-00/6494001/GEMEENTE/CBS/300/IP-GEEN/U

Watering Sint-Truiden : werkingsbijdragen

Begunstigde: Watering van Sint-Truiden

Bedrag: 18.000,00

BP2020\_2025-4/2023/GBB/0390-00/6496004/GEMEENTE/CBS/300/IP-GEEN/U

Milieuadviesraad : werkingssubsidies

Begunstigde: Milieuadviesraad

Bedrag: 500,00

BP2020\_2025-4/2023/GBB/0390-00/6490007/GEMEENTE/CBS/800/IP-GEEN/U

Regionaal Landschap Zuid-Hageland : werkingstoelage

Begunstigde: Regionaal Landschap Zuid-Hageland

Bedrag: 4.304,50

BP2020\_2025-4/2023/GBB/0400-00/6494000/GEMEENTE/CBS/460/IP-GEEN/U

Politiezone Hageland : werkingssubsidies

Begunstigde: PZ-Hageland

Bedrag: 422.481,96

BP2020\_2025-4/2023/GBB/0410-00/6640000/GEMEENTE/CBS/470/IP-GEEN/U

HVZ Oost - investeringssubsidies

Begunstigde: Hulpverleningszone Oost

Bedrag: 26.672,56

BP2020\_2025-4/2023/GBB/0410-00/6494000/GEMEENTE/CBS/470/IP-GEEN/U

HVZ Oost - werkingssubsidies

Begunstigde: Hulpverleningszone Oost

Bedrag: 274.015,51

BP2020\_2025-4/2023/12-001-001/0470-00/6493000/GEMEENTE/CBS/800/IP-GEEN/U

Toegestane werkingssubsidies aan verenigingen

Begunstigde: VZW Pozenpootjes

Bedrag: 300,00

BP2020\_2025-4/2023/GBB/0500-00/6493001/GEMEENTE/CBS/500/IP-GEEN/U

Toegestane werkingssubsidies aan verenigingen

Begunstigde: Feestcomite Grazen

Bedrag: 1.000,00

BP2020\_2025-4/2023/09-007-008/0520-00/6494000/GEMEENTE/CBS/400/IP-GEEN/U

Toegestane werkingssubsidies aan andere overheidsinstellingen

Begunstigde: Straffe Streken

Bedrag: 86,70

BP2020\_2025-4/2023/09-005-015/0740-00/6494000/GEMEENTE/CBS/440/IP-GEEN/U

Toegestane werkingssubsidies aan andere overheidsinstellingen

Begunstigde: Sport Vlaanderen

Bedrag: 1.296,10

BP2020\_2025-4/2023/GBB/0790-01/6494000/GEMEENTE/CBS/480/IP-GEEN/U

Toegestane werkingssubsidies aan andere overheidsinstellingen

Begunstigde: Kerkfabriek St-Paulus & St-Petrus

Bedrag: 71.779,20

BP2020\_2025-4/2023/GBB/0820-00/6499999/GEMEENTE/CBS/410/IP-GEEN/U

AH - podium en AH- beeld werkingssubsidies

Begunstigde: AH-podium en beeld Sint-Truiden

Bedrag: 10.082,00

BP2020\_2025-4/2023/GBB/0930-00/6493000/GEMEENTE/CBS/800/IP-GEEN/U

Patrimoniumvergoeding : SVK Woonreg T vzw

Begunstigde: SVK Woonreg T vzw

Bedrag: 2.852,46

BP2020\_2025-4/2023/02-005-008/0930-00/6499999/GEMEENTE/CBS/410/IP-GEEN/U

Best Wonen tussen Zoet & Zout : werkingkosten

Begunstigde: st Wonen tussen Zoet&Zout

Bedrag: 8.291,00

BP2020\_2025-4/2023/GBB/0945-00/6499999/GEMEENTE/CBS/500/IP-GEEN/U

onthaalmoeders : installatiepremie & diftar-toelage

Begunstigde: Beelen Saskia

Bedrag: 60,00

Begunstigde: Boyen Katia

Bedrag: 60,00

Begunstigde: Clemens Martine

Bedrag: 60,00

Begunstigde: Vanmunster Peggy

Bedrag: 60,00

# Lijst van nominatieve subsidies



Planningsrapport: Meerjarenplanaanpassing 3, dec 2022, 2020 - 2025(BP2020\_2025-4)

Periode: 2024

Laatste inschrijvingsnummer: 58814

Gemeentebestuur Geetbets (0207.518.137)

Dorpsstraat 7 - 3450 Geetbets

Algemeen directeur: Herman Stiers

OCMW Geetbets (0212.212.937)

Dorpsstraat 7 - 3450 Geetbets

Financieel directeur: Wim Compennolle

BP2020\_2025-4/2024/GBB/0319-00/6494001/GEMEENTE/CBS/300/IP-GEEN/U

Watering Sint-Truiden : werkingsbijdragen

Begunstigde: Watering van Sint-Truiden

Bedrag: 18.000,00

BP2020\_2025-4/2024/GBB/0390-00/6490007/GEMEENTE/CBS/800/IP-GEEN/U

Regionaal Landschap Zuid-Hageland : werkingstoelage

Begunstigde: Regionaal Landschap Zuid-Hageland

Bedrag: 4.304,50

BP2020\_2025-4/2024/GBB/0390-00/6496004/GEMEENTE/CBS/300/IP-GEEN/U

Milieuadviesraad : werkingssubsidies

Begunstigde: Milieuadviesraad

Bedrag: 500,00

BP2020\_2025-4/2024/GBB/0400-00/6494000/GEMEENTE/CBS/460/IP-GEEN/U

Politiezone Hageland : werkingssubsidies

Begunstigde: PZ-Hageland

Bedrag: 422.481,96

BP2020\_2025-4/2024/GBB/0410-00/6494000/GEMEENTE/CBS/470/IP-GEEN/U

HVZ Oost - werkingssubsidies

Begunstigde: Hulpverleningszone Oost

Bedrag: 291.740,79

BP2020\_2025-4/2024/GBB/0410-00/6640000/GEMEENTE/CBS/470/IP-GEEN/U

HVZ Oost - investeringssubsidies

Begunstigde: Hulpverleningszone Oost

Bedrag: 27.417,27

BP2020\_2025-4/2024/12-001-001/0470-00/6493000/GEMEENTE/CBS/800/IP-GEEN/U

Toegestane werkingssubsidies aan verenigingen

Begunstigde: VZW Pozenpootjes

Bedrag: 300,00

BP2020\_2025-4/2024/GBB/0500-00/6493001/GEMEENTE/CBS/500/IP-GEEN/U

Toegestane werkingssubsidies aan verenigingen

Begunstigde: Feestcomite Grazen

Bedrag: 1.000,00

BP2020\_2025-4/2024/09-007-008/0520-00/6494000/GEMEENTE/CBS/400/IP-GEEN/U

Toegestane werkingssubsidies aan andere overheidsinstellingen

Begunstigde: Straffe Streken

Bedrag: 86,70

BP2020\_2025-4/2024/09-005-015/0740-00/6494000/GEMEENTE/CBS/440/IP-GEEN/U

Toegestane werkingssubsidies aan andere overheidsinstellingen

Begunstigde: Sport Vlaanderen

Bedrag: 1.322,03

BP2020\_2025-4/2024/GBB/0790-01/6494000/GEMEENTE/CBS/480/IP-GEEN/U

Toegestane werkingssubsidies aan andere overheidsinstellingen

Begunstigde: Kerkfabriek St-Paulus & St-Petrus

Bedrag: 72.394,32

BP2020\_2025-4/2024/GBB/0820-00/6499999/GEMEENTE/CBS/410/IP-GEEN/U

AH - podium en AH- beeld werkingssubsidies

Begunstigde: AH-podium en beeld Sint-Truiden

Bedrag: 10.284,00

BP2020\_2025-4/2024/02-005-008/0930-00/6499999/GEMEENTE/CBS/410/IP-GEEN/U

Best Wonen tussen Zoet & Zout : werkingkosten

Begunstigde: st Wonen tussen Zoet&Zout

Bedrag: 8.390,00

BP2020\_2025-4/2024/GBB/0930-00/6493000/GEMEENTE/CBS/800/IP-GEEN/U

Patrimoniumvergoeding : SVK Woonreg T vzw

Begunstigde: SVK Woonreg T vzw

Bedrag: 2.852,46

BP2020\_2025-4/2024/GBB/0945-00/6499999/GEMEENTE/CBS/500/IP-GEEN/U

onthaalmoeders : installatiepremie & diftar-toelage

Begunstigde: Beelen Saskia

Bedrag: 60,00

Begunstigde: Boyen Katia

Bedrag: 60,00

Begunstigde: Clemens Martine

Bedrag: 60,00

Begunstigde: Vanmunster Peggy

Bedrag: 60,00

# Lijst van nominatieve subsidies



Planningsrapport: Meerjarenplanaanpassing 3, dec 2022, 2020 - 2025(BP2020\_2025-4)

Periode: 2025

Laatste inschrijvingsnummer: 58814

Gemeentebestuur Geetbets (0207.518.137)

Dorpsstraat 7 - 3450 Geetbets

Algemeen directeur: Herman Stiers

OCMW Geetbets (0212.212.937)

Dorpsstraat 7 - 3450 Geetbets

Financieel directeur: Wim Compernelle

BP2020\_2025-4/2025/GBB/0319-00/6494001/GEMEENTE/CBS/300/IP-GEEN/U

Watering Sint-Truiden : werkingsbijdragen

Begunstigde: Watering van Sint-Truiden

Bedrag: 18.000,00

BP2020\_2025-4/2025/GBB/0390-00/6496004/GEMEENTE/CBS/300/IP-GEEN/U

Milieuadviesraad : werkingssubsidies

Begunstigde: Milieuadviesraad

Bedrag: 500,00

BP2020\_2025-4/2025/GBB/0390-00/6490007/GEMEENTE/CBS/800/IP-GEEN/U

Regionaal Landschap Zuid-Hageland : werkingstoelage

Begunstigde: Regionaal Landschap Zuid-Hageland

Bedrag: 4.304,50

BP2020\_2025-4/2025/GBB/0400-00/6494000/GEMEENTE/CBS/460/IP-GEEN/U

Politiezone Hageland : werkingssubsidies

Begunstigde: PZ-Hageland

Bedrag: 422.481,96

BP2020\_2025-4/2025/GBB/0410-00/6494000/GEMEENTE/CBS/470/IP-GEEN/U

HVZ Oost - werkingssubsidies

Begunstigde: Hulpverleningszone Oost

Bedrag: 306.327,83

BP2020\_2025-4/2025/GBB/0410-00/6640000/GEMEENTE/CBS/470/IP-GEEN/U

HVZ Oost - investeringssubsidies

Begunstigde: Hulpverleningszone Oost

Bedrag: 31.728,85

BP2020\_2025-4/2025/12-001-001/0470-00/6493000/GEMEENTE/CBS/800/IP-GEEN/U

Toegestane werkingssubsidies aan verenigingen

Begunstigde: VZW Pozenpootjes

Bedrag: 300,00

BP2020\_2025-4/2025/GBB/0500-00/6493001/GEMEENTE/CBS/500/IP-GEEN/U

Toegestane werkingssubsidies aan verenigingen

Begunstigde: Feestcomite Grazen

Bedrag: 1.000,00

BP2020\_2025-4/2025/09-007-008/0520-00/6494000/GEMEENTE/CBS/400/IP-GEEN/U

Toegestane werkingssubsidies aan andere overheidsinstellingen

Begunstigde: Straffe Streken

Bedrag: 86,70

BP2020\_2025-4/2025/09-005-015/0740-00/6494000/GEMEENTE/CBS/440/IP-GEEN/U

Toegestane werkingssubsidies aan andere overheidsinstellingen

Begunstigde: Sport Vlaanderen

Bedrag: 1.348,47

BP2020\_2025-4/2025/GBB/0790-01/6494000/GEMEENTE/CBS/480/IP-GEEN/U

Toegestane werkingssubsidies aan andere overheidsinstellingen

Begunstigde: Kerkfabriek St-Paulus & St-Petrus

Bedrag: 72.709,45

BP2020\_2025-4/2025/GBB/0820-00/6499999/GEMEENTE/CBS/410/IP-GEEN/U

AH - podium en AH- beeld werkingssubsidies

Begunstigde: AH-podium en beeld Sint-Truiden

Bedrag: 10.490,00

BP2020\_2025-4/2025/GBB/0930-00/6493000/GEMEENTE/CBS/800/IP-GEEN/U

Patrimoniumvergoeding : SVK Woonreg T vzw

Begunstigde: SVK Woonreg T vzw

Bedrag: 2.852,46

BP2020\_2025-4/2025/02-005-008/0930-00/6499999/GEMEENTE/CBS/410/IP-GEEN/U

Best Wonen tussen Zoet & Zout : werkingkosten

Begunstigde: Best Wonen tussen Zoet&Zout

Bedrag: 8.000,00

BP2020\_2025-4/2025/GBB/0945-00/6499999/GEMEENTE/CBS/500/IP-GEEN/U

onthaalmoeders : installatiepremie & diftar-toelage

Begunstigde: Beelen Saskia

Bedrag: 60,00

Begunstigde: Boyen Katia

Bedrag: 60,00

Begunstigde: Clemens Martine

Bedrag: 60,00

Begunstigde: Vanmunster Peggy

Bedrag: 60,00

# Overzicht van de beleidsvelden per beleidsdomein



Periode: 2020 - 2025

Gemeentebestuur Geetbets (0207.518.137)  
Dorpsstraat 7 - 3450 Geetbets  
Algemeen directeur: Herman Stiers

OCMW Geetbets (0212.212.937)  
Dorpsstraat 7 - 3450 Geetbets  
Financieel directeur: Wim Compennolle

## Beleidsdomein: 00 Algemene financiering

Beleidsveld: 0010	Algemene overdrachten tussen de verschillende bestuurlijke niveaus
Beleidsveld: 0020	Fiscale aangelegenheden
Beleidsveld: 0030	Financiële aangelegenheden
Beleidsveld: 0040	Transacties in verband met de openbare schuld
Beleidsveld: 0050	Patrimonium zonder maatschappelijk doel
Beleidsveld: 0090	Overige algemene financiering

## Beleidsdomein: 01 Algemeen beleid

Beleidsveld: 0100	Politieke organen
Beleidsveld: 0101	Officieel ceremonieel
Beleidsveld: 0110	Secretariaat
Beleidsveld: 0111	Fiscale en financiële diensten
Beleidsveld: 0112	Personeelsdienst en vorming
Beleidsveld: 0119	Overige algemene diensten
Beleidsveld: 0130	Administratieve dienstverlening
Beleidsveld: 0150	Internationale relaties
Beleidsveld: 0190	Overig algemeen bestuur
Beleidsveld: 0500	Handel en middenstand
Beleidsveld: 0790	Erediensten

## Beleidsdomein: 02 Omgeving

Beleidsveld: 0200	Wegen
Beleidsveld: 0210	Openbaar vervoer
Beleidsveld: 0290	Overige mobiliteit en verkeer
Beleidsveld: 0300	Ophalen en verwerken van huishoudelijk afval
Beleidsveld: 0309	Overig afval- en materialenbeheer
Beleidsveld: 0319	Overig waterbeheer
Beleidsveld: 0329	Overige vermindering van milieuverontreiniging
Beleidsveld: 0341	Erosiebestrijding
Beleidsveld: 0350	Klimaat en energie
Beleidsveld: 0390	Overige milieubescherming
Beleidsveld: 0530	Land-, tuin- & bosbouw
Beleidsveld: 0600	Ruimtelijke planning
Beleidsveld: 0629	Overig woonbeleid

Beleidsveld: 0640	Elektriciteitsvoorziening
Beleidsveld: 0650	Gasvoorziening
Beleidsveld: 0660	Communicatievoorzieningen
Beleidsveld: 0670	Straatverlichting
Beleidsveld: 0990	Begraafplaatsen
Beleidsveld: 0991	Crematoria
Beleidsveld: 0992	Lijkbezorging

### Beleidsdomein: 03 Veiligheid

---

Beleidsveld: 0400	Politiediensten
Beleidsveld: 0410	Brandweer
Beleidsveld: 0470	Dierenbescherming
Beleidsveld: 0480	Bestuurlijke preventie (incl. GAS)
Beleidsveld: 0490	Overige elementen van openbare orde en veiligheid

### Beleidsdomein: 04 Vrije tijd

---

Beleidsveld: 0520	Toerisme - Onthaal en promotie
Beleidsveld: 0529	Overige activiteiten inzake toerisme
Beleidsveld: 0703	Openbare bibliotheken
Beleidsveld: 0709	Overige culturele instellingen
Beleidsveld: 0710	Feesten en plechtigheden
Beleidsveld: 0711	Openluchtrecreatie
Beleidsveld: 0720	Monumentenzorg
Beleidsveld: 0740	Sportsector- en verenigingsondersteuning
Beleidsveld: 0742	Sportinfrastructuur
Beleidsveld: 0750	Jeugdsector- en verenigingsondersteuning
Beleidsveld: 0820	Deeltijds kunstonderwijs

### Beleidsdomein: 05 Welzijn

---

Beleidsveld: 0870	Sociale voordelen
Beleidsveld: 0900	Sociale bijstand
Beleidsveld: 0901	Voorschotten
Beleidsveld: 0902	Integratie van personen met vreemde herkomst
Beleidsveld: 0903	Lokale opvanginitiatieven voor asielzoekers
Beleidsveld: 0904	Activering van tewerkstelling
Beleidsveld: 0909	Overige verrichtingen inzake sociaal beleid
Beleidsveld: 0930	Sociale huisvesting
Beleidsveld: 0943	Gezinshulp
Beleidsveld: 0944	Opvoedingsondersteuning
Beleidsveld: 0945	Kinderopvang
Beleidsveld: 0946	Thuisbezorgde maaltijden
Beleidsveld: 0947	Klusjesdienst

Beleidsveld: 0948	Poetsdienst
Beleidsveld: 0949	Overige gezinshulp
Beleidsveld: 0959	Overige verrichtingen betreffende ouderen
Beleidsveld: 0984	Ontsmetting en openbare reiniging
Beleidsveld: 0985	Gezondheids promotie en ziektepreventie

**Verbonden entiteiten budgetplan 2020\_2025-3**

Verbonden entiteit	Beleidsitem	Algemene rekening	Totaal	2020	2021	2022	2023	2024	2025
Hulpverleningszone Oost - exploitatietoelage	0410-00	6494000	€ 1 445 939,78	€ 207 589,44	€ 218 869,68	€ 225 368,00	€ 249 254,00	€ 267 743,81	€ 277 114,85
Hulpverleningszone Oost - investeringstoelage	0410-00	6640000	€ 232 705,19	€ 32 786,00	€ 42 981,48	€ 68 594,00	€ 29 527,00	€ 27 271,60	€ 31 545,11
Politiezone Hageland : werkingssubsidies	0400-00	6494000	€ 2 617 596,00	€ 414 198,00	€ 414 198,00	€ 414 198,00	€ 458 334,00	€ 458 334,00	€ 458 334,00
Sint-Paulus & Sint-Petrus kerkfabriek	0790-01	6494000	€ 381 185,98	€ 69 574,64	€ 45 167,89	€ 63 405,83	€ 57 933,85	€ 72 394,32	€ 72 709,45

**Overzicht jaarlijkse opbrengst per belastingssoort BP2020\_2025-3**

Omschrijving belasting	Beleidsitem	Algemene rekening	2020	2021	2022	2023	2024	2025	Totaal
Opcentiemen op de onroerende voorheffing	0020-00	7300000	€ 1 890 501,11	€ 1 853 628,27	€ 1 944 836,10	€ 2 099 383,56	€ 2 240 042,26	€ 2 284 843,11	€ 12 313 234,41
APB : personenbelasting	0020-00	7301000	€ 2 017 673,26	€ 2 028 408,18	€ 2 044 669,84	€ 2 666 142,80	€ 2 466 106,95	€ 2 599 692,77	€ 13 822 693,80
Verkeersbelastingen	0020-00	7302000	€ 112 743,29	€ 114 895,13	€ 114 340,28	€ 126 740,56	€ 126 740,56	€ 126 740,56	€ 722 200,38
Best Wonen tussen Zoet & Zout : papieren aangifte	0020-00	7309997			€ 1 000,00	€ 1 000,00	€ 1 000,00	€ 1 000,00	€ 4 000,00
heffing leegstand en verwaarlozing bedrijfsruimten : LSB	0020-00	7309998	€ 111,53	€ 137,43	€ 168,00	€ 168,00	€ 168,00	€ 168,00	€ 920,96
heffing leegstand & verkrotting gebouwen en/of woningen	0020-00	7309999	€ 125,00		€ 1 500,00	€ 1 500,00	€ 1 500,00	€ 1 500,00	€ 6 125,00
Omgeving - administratieve stappen	0020-00	7316001	€ 1 130,00	€ 5 329,20	€ 1 500,00	€ 1 500,00	€ 1 500,00	€ 1 500,00	€ 12 459,20
Dossiertype - Vlaamse Codex ruimtelijke ordening	0020-00	7316100	€ 41 300,00	€ 61 050,00	€ 43 000,00	€ 50 000,00	€ 50 000,00	€ 50 000,00	€ 295 350,00
Dossiertype - Omgevingsvergunning	0020-00	7316200	€ 4 850,00	€ 7 800,00	€ 6 000,00	€ 6 000,00	€ 6 000,00	€ 6 000,00	€ 36 650,00
CRAB	0020-00	7316300		€ 50,00	€ 50,00	€ 50,00	€ 50,00	€ 50,00	€ 250,00
Aanvragen/meldingen hinderlijke inrichtingen	0020-00	7316500		€ 125,00	€ -	€ -	€ -	€ -	€ 125,00
Rijbewijzen - gemeente	0020-00	7318001	€ 1 232,00	€ 1 893,00	€ 1 977,00	€ 1 977,00	€ 1 977,00	€ 1 977,00	€ 11 033,00
E-ID - gemeente	0020-00	7318002	€ 2 253,00	€ 2 801,00	€ 3 600,00	€ 3 600,00	€ 3 600,00	€ 3 600,00	€ 19 454,00
Reispassen : gemeente	0020-00	7318003	€ 914,47	€ 849,00	€ 2 500,00	€ 2 500,00	€ 2 500,00	€ 2 500,00	€ 11 763,47
Huwelijken : adm. bescheiden	0020-00	7318004	€ 1 800,00	€ 1 400,00	€ 2 500,00	€ 2 500,00	€ 2 500,00	€ 2 500,00	€ 13 200,00
Fotokopies	0020-00	7318005	€ 16,30	€ 122,79	€ 50,00	€ 50,00	€ 50,00	€ 50,00	€ 339,09
Vreemdelingen : adm. bescheiden	0020-00	7318006	€ 3 340,00	€ 3 325,00	€ 4 000,00	€ 4 000,00	€ 4 000,00	€ 4 000,00	€ 22 665,00
Containerparkpasjes	0020-00	7318007	€ 242,00	€ 304,00	€ 500,00	€ 500,00	€ 500,00	€ 500,00	€ 2 546,00
Voornaamswijziging	0020-00	7318008	€ 300,00	€ 110,00	€ 200,00	€ 200,00	€ 200,00	€ 200,00	€ 1 210,00
Andere belastingen op de afgifte van administratieve stukken	0020-00	7318999	€ 260,00	€ 106,02	€ 2 000,00	€ 2 000,00	€ 2 000,00	€ 2 000,00	€ 8 366,02
Vreemde begraafing	0020-00	7331100	€ 2 050,00	€ -	€ 1 000,00	€ 1 000,00	€ 1 000,00	€ 1 000,00	€ 6 050,00
Ontgraving	0020-00	7331400	€ 125,00	€ 125,00	€ 125,00	€ 125,00	€ 125,00	€ 125,00	€ 750,00
Milieubelasting	0020-00	7332100	€ 155 760,00	€ 157 916,37	€ 159 180,00	€ 160 140,00	€ 161 100,00	€ 162 050,00	€ 956 146,37
Diftar/ophaalronde	0020-00	7332200	€ 241 702,30	€ 250 620,32	€ 251 147,21	€ 258 164,36	€ 264 618,47	€ 271 233,93	€ 1 537 486,59
Afgifte zakken, klevers, recipiënten	0020-00	7332300	€ 7 112,50	€ 5 890,00	€ 5 000,00	€ 3 000,00	€ 2 500,00	€ 2 000,00	€ 25 502,50
Sluikstorten	0020-00	7332800		€ -152,50	€ 300,00	€ 300,00	€ 300,00	€ 300,00	€ 1 047,50
Verspreiding kosteloos reclaimedrukwerk	0020-00	7342400	€ 26 419,52	€ 25 260,79	€ 25 000,00	€ 25 000,00	€ 25 000,00	€ 25 000,00	€ 151 680,31
Andere belastingen op het gebruik van het openbaar domein	0020-00	7369999	€ 500,00		€ 250,00	€ 250,00	€ 250,00	€ 250,00	€ 1 500,00
Leegstaande woningen en gebouwen : belastingen	0020-00	7374000	€ 70 680,10		€ 36 765,94	€ 22 000,00	€ 22 000,00	€ 22 000,00	€ 173 446,04
Heffing ongeschikte en onbewoonbare woningen	0020-00	7375000	€ 125,00			€ 125,00	€ 125,00	€ 125,00	€ 500,00
Tweede verblijven : belastingen	0020-00	7377000	€ 4 800,00	€ 4 800,00	€ 4 400,00	€ 4 400,00	€ 4 400,00	€ 4 400,00	€ 27 200,00
Compensatie ORV energiezuinige woningen	0020-00	7402100	€ 29 333,46						€ 29 333,46
compensatiekrediet : dode hand - vrijstelling gem. OOV	0020-00	7402103	€ 265,00						€ 265,00

## Personeelssituatie gemeente en OCMW GEETBETS op datum van 30/11/2022

### VTE per niveau, arbeidsregime, en per organisatie, statuut en M/V

Bestuur Statuut Niveau	Gemeente						OCMW						Totaal	
	Contractuelen			Statutairen			Contractuelen			Statutairen				Totaal
	M	V	Totaal	M	V	Totaal	M	V	Totaal	M	V	Totaal		
☐ A			<b>2,00</b>	<b>2,00</b>	<b>4,00</b>	<b>4,00</b>							<b>4,00</b>	
voltijds				2,00	2,00	<b>4,00</b>							<b>4,00</b>	
☐ B	<b>1,50</b>	<b>4,00</b>	<b>5,50</b>		<b>1,00</b>	<b>1,00</b>	<b>3,80</b>	<b>3,80</b>	<b>1,60</b>	<b>1,60</b>	<b>5,40</b>	<b>11,90</b>		
deeltijds	0,50		<b>0,50</b>				1,80	<b>1,80</b>	1,60	<b>1,60</b>	<b>3,40</b>	<b>3,90</b>		
voltijds	1,00	4,00	<b>5,00</b>		1,00	<b>1,00</b>	2,00	<b>2,00</b>			<b>2,00</b>	<b>8,00</b>		
☐ C		<b>7,30</b>	<b>7,30</b>	<b>1,00</b>	<b>2,30</b>	<b>3,30</b>	<b>10,60</b>	<b>0,50</b>	<b>1,50</b>	<b>2,00</b>	<b>2,00</b>	<b>12,60</b>		
deeltijds		4,30	<b>4,30</b>		1,30	<b>1,30</b>	5,60	0,50	0,50	<b>1,00</b>	<b>1,00</b>	<b>6,60</b>		
voltijds		3,00	<b>3,00</b>	1,00	1,00	<b>2,00</b>	5,00		1,00	<b>1,00</b>	<b>1,00</b>	<b>6,00</b>		
☐ CAT		<b>4,00</b>	<b>4,00</b>				<b>4,00</b>		<b>1,50</b>	<b>1,50</b>	<b>1,50</b>	<b>5,50</b>		
deeltijds		4,00	<b>4,00</b>				4,00		0,50	<b>0,50</b>	<b>0,50</b>	<b>4,50</b>		
voltijds									1,00	<b>1,00</b>	<b>1,00</b>	<b>1,00</b>		
☐ D	<b>12,10</b>		<b>12,10</b>	<b>0,50</b>		<b>0,50</b>	<b>12,60</b>					<b>12,60</b>		
deeltijds	6,10		<b>6,10</b>	0,50		<b>0,50</b>	6,60					<b>6,60</b>		
voltijds	6,00		<b>6,00</b>				6,00					<b>6,00</b>		
☐ E	<b>1,90</b>	<b>2,97</b>	<b>4,87</b>				<b>4,87</b>	<b>1,00</b>		<b>1,00</b>		<b>1,00</b>	<b>5,87</b>	
deeltijds	1,90	1,97	<b>3,87</b>				<b>3,87</b>					<b>3,87</b>		
voltijds		1,00	<b>1,00</b>				<b>1,00</b>	1,00		<b>1,00</b>		<b>1,00</b>	<b>2,00</b>	
<b>Totaal</b>	<b>15,50</b>	<b>18,27</b>	<b>33,77</b>	<b>3,50</b>	<b>5,30</b>	<b>8,80</b>	<b>42,57</b>	<b>1,50</b>	<b>6,80</b>	<b>8,30</b>	<b>1,60</b>	<b>1,60</b>	<b>9,90</b>	<b>52,47</b>

### VTE afwezigheden

Reden afwezigheid	VTE aanstelling	VTE afwezigheid	VTE
	39,80	0,00	39,80
Afw ziekte > 1 jaar	1,00	1,00	0,00
Deeltijdse hervat. (> 1j)	1,00	0,50	0,50
LBO/bijstand zwaar zieke	5,84	1,34	4,50
Loopbaanvermindering 1/3	1,00	0,33	0,67
Loopbaanvermindering 1/5	1,00	0,20	0,80
Onbetaald verlof	2,50	1,70	0,80
Ouderschapsverlof	1,00	0,10	0,90
Vrijwillige 4 dagen week	2,00	0,40	1,60
Ziekte/disponibiliteit BB	1,00	1,00	0,00
Ziekte/verminderde prest.	1,00	0,50	0,50
Zorg voor ziek familielid	1,00	0,20	0,80
Zorgkrediet	2,00	0,40	1,60
<b>Totaal</b>	<b>60,14</b>	<b>7,67</b>	<b>52,47</b>

### % VTE contractuelen en statutairen

Statuut	VTE	% VTE
Contractuelen	42,07	80,18%
Statutairen	10,40	19,82%
<b>Totaal</b>	<b>52,47</b>	<b>100,00%</b>

### Aantal personeelsleden

Statuut	Gemeente	OCMW	Totaal
Contractuelen	47	10	<b>57</b>
Statutairen	10	3	<b>13</b>
<b>Totaal</b>	<b>57</b>	<b>13</b>	<b>70</b>

### Gemiddelde leeftijd per bestuur, statuut en M/V

Statuut Bestuur	Contractuelen			Statutairen			Totaal
	M	V	Totaal	M	V	Totaal	
Gemeente	51,40	47,04	<b>48,89</b>	50,75	53,83	<b>52,60</b>	<b>49,54</b>
OCMW	52,00	49,00	<b>49,55</b>		44,00	<b>44,00</b>	<b>48,69</b>
<b>Totaal</b>	<b>51,45</b>	<b>47,53</b>	<b>49,02</b>	<b>50,75</b>	<b>51,38</b>	<b>51,17</b>	<b>49,39</b>

### Verdeling aantal jonger dan 58 en 58 of ouder

Bestuur	jonger dan 58	58j en ouder	% 58j en ouder	Aantal
OCMW	13			13
<b>Totaal</b>	<b>53</b>	<b>17</b>	<b>24,29%</b>	<b>70</b>

### Verdeling aantal jonger dan 58 en 58 of ouder

Statuut	jonger dan 58	58j en ouder	% 58j en ouder	Aantal
Statutairen	9	4	30,77%	13
<b>Totaal</b>	<b>53</b>	<b>17</b>	<b>24,29%</b>	<b>70</b>

### Jongste en oudste personeelslid

Bestuur	Jongste	Oudste
OCMW	33	57

### Bevolking op 1/01/2022 Actueel aantal VTE per 1.000 inwoners

	Bestuur			
	Contractuelen	Statutairen	Totaal	
Gemeente	5,45	1,42	<b>6,87</b>	
OCMW	1,34	0,26	<b>1,60</b>	
<b>Totaal</b>	<b>6,78</b>	<b>1,68</b>	<b>8,46</b>	

### Bruto uitbetaalde VTE 2022 t.e.m. 30/11/2022

Bestuur	Contractuelen			Statutairen			Totaal
Gemeente	30,95		9,30			<b>40,25</b>	
OCMW	8,15		2,20			<b>10,35</b>	
<b>Totaal</b>	<b>39,10</b>		<b>11,50</b>			<b>50,60</b>	

### Bruto uitbetaalde VTE per 1.000 inwoners 2022 t.e.m. 30/11/2022

Bestuur	Contractuelen			Statutairen			Totaal
Gemeente	4,99		1,50			<b>6,49</b>	
OCMW	1,31		0,35			<b>1,67</b>	
<b>Totaal</b>	<b>6,31</b>		<b>1,85</b>			<b>8,16</b>	

Gemeente en OCMW GEETBETS overzicht alle afwezigheden en ziekte en dispo in % t.o.v. de totale standaardtijd (STD) van: 01/01/2022 t.e.m. 30/11/2022

dispo=disponibiliteit: ziektekrediet statutairen uitgeput.  
Exclusief Art. 60-ers bij OCMW

% afwezigheid t.o.v. STD

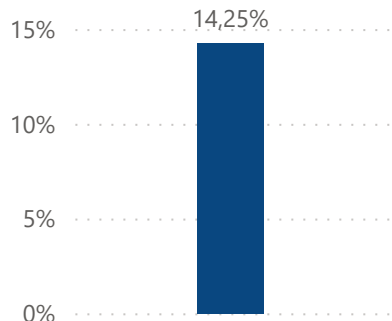

% afwezigheid t.o.v. STD per bestuur

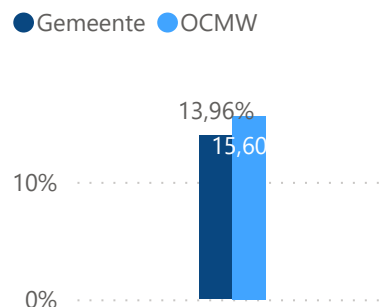

% afwezigheid t.o.v. STD per Maand

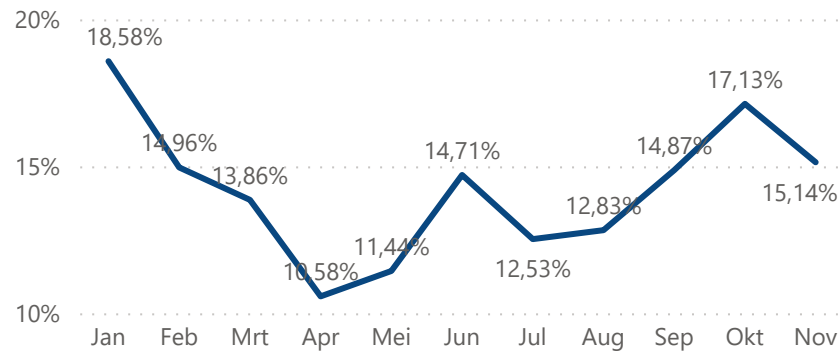

% afwezigheid t.o.v. STD per Maand en Bestuur

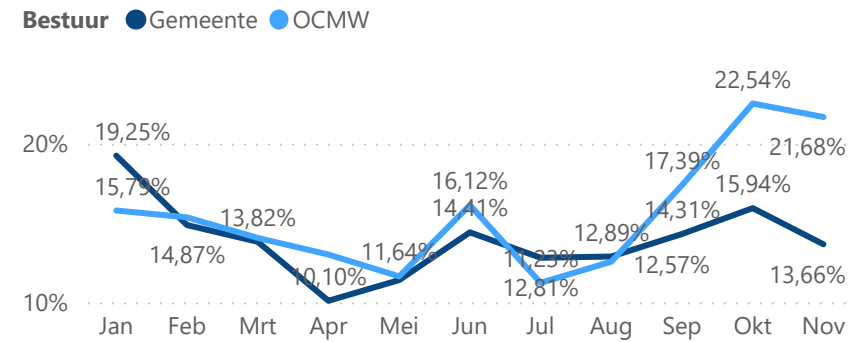

% Ziekte en dispo t.o.v. STD

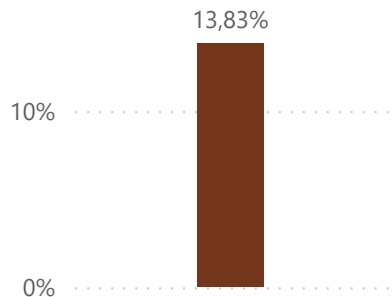

% Ziekte en dispo t.o.v. STD per bestuur

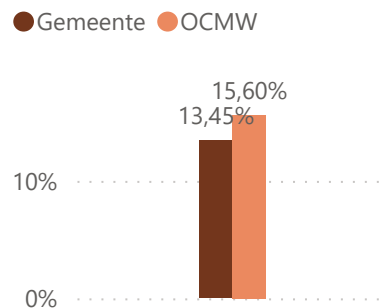

% Ziekte en dispo t.o.v. STD per Maand

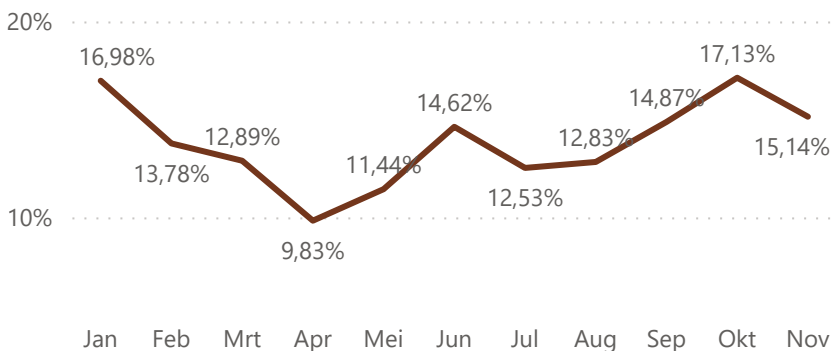

% Ziekte en dispo t.o.v. STD per Maand en Bestuur

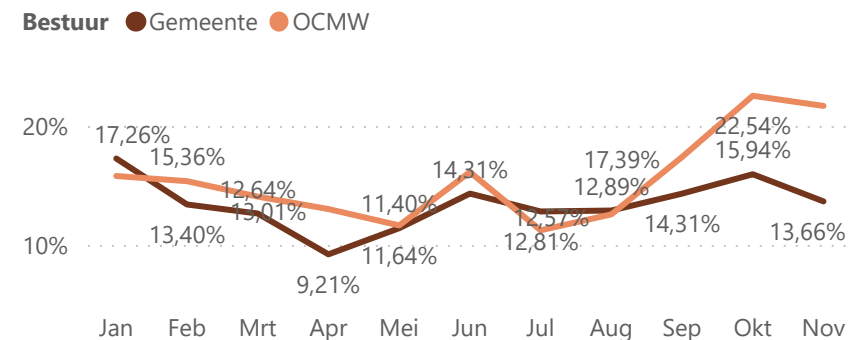

% Ziekte (<40%) en dispo t.o.v. STD

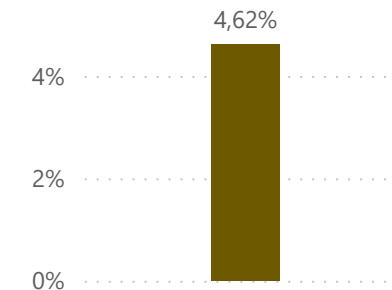

% Ziekte (<40%) en dispo t.o.v. STD per bestuur

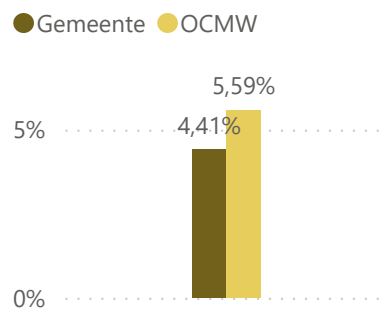

% Ziekte (<40%) en dispo t.o.v. STD per Maand

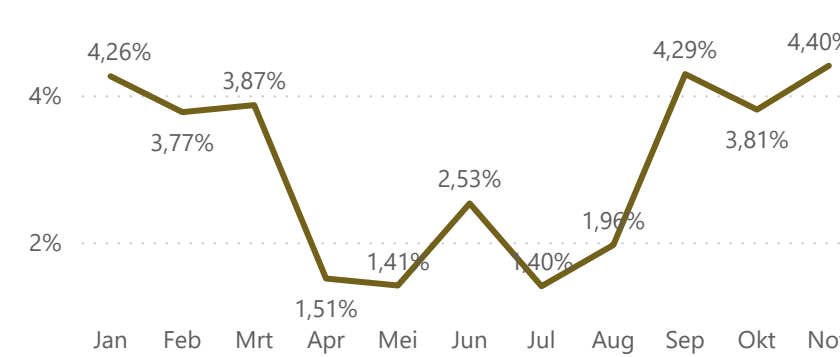

% Ziekte (<40%) en dispo t.o.v. STD per Maand en Bestuur

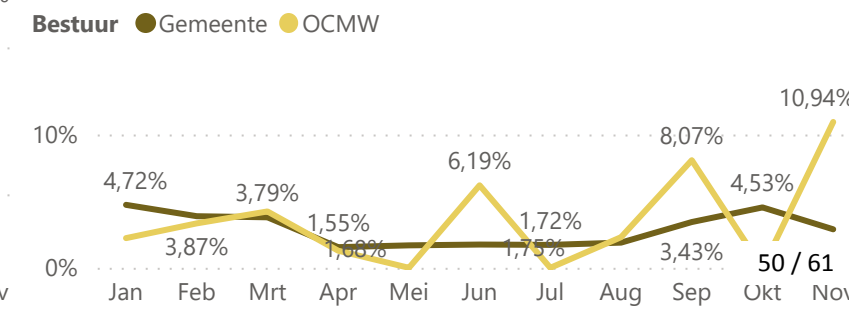

## GoGo!G'bits

16/9/2021

Functies en bezetting op een grijze achtergrond: dit is het advies van CC Consult  
Merk op dat alle functies die als afdelings- of diensthoofd functie zijn weergegeven, ook deel uitmaken van het advies.  
CC Consult geeft in dit document géén advies of de functie statutair, dan wel contractueel moet worden ingevuld.

Functies op een blauwe achtergrond geven de huidige situatie weer, augustus 2021.  
De bezetting in VTE geeft eerst aan wat de voorziene bezetting is volgens de formatie, daarna wat de effectieve bezetting is, zoals de functiehouder dit momenteel, augustus 2021, invult

Ingevulde statutaire functie

Ingevulde contractuele functie

voorziene en niet ingevulde statutaire functie

voorziene en niet ingevulde contractuele functie

**nieuw t.o.v. laatste goedgekeurde formatie**

**nieuw t.o.v. laatste goedgekeurde formatie en reeds ingevuld**

*uitdovend/ verdwijnend (uitdovende functies verdwijnen uit het organogram op het moment dat de functiehouder (= de respectievelijke medewerker) de functie verlaat)  
niet ingevuld en niet langer voorzien*

**Lid van het managementteam** 

Art. 179 Decreet Lokaal Bestuur (22/12/2017): De burgemeester, of de door hem aangewezen schepen, maakt met raadgevende stem deel uit van het managementteam.

(M) = sociale maribel

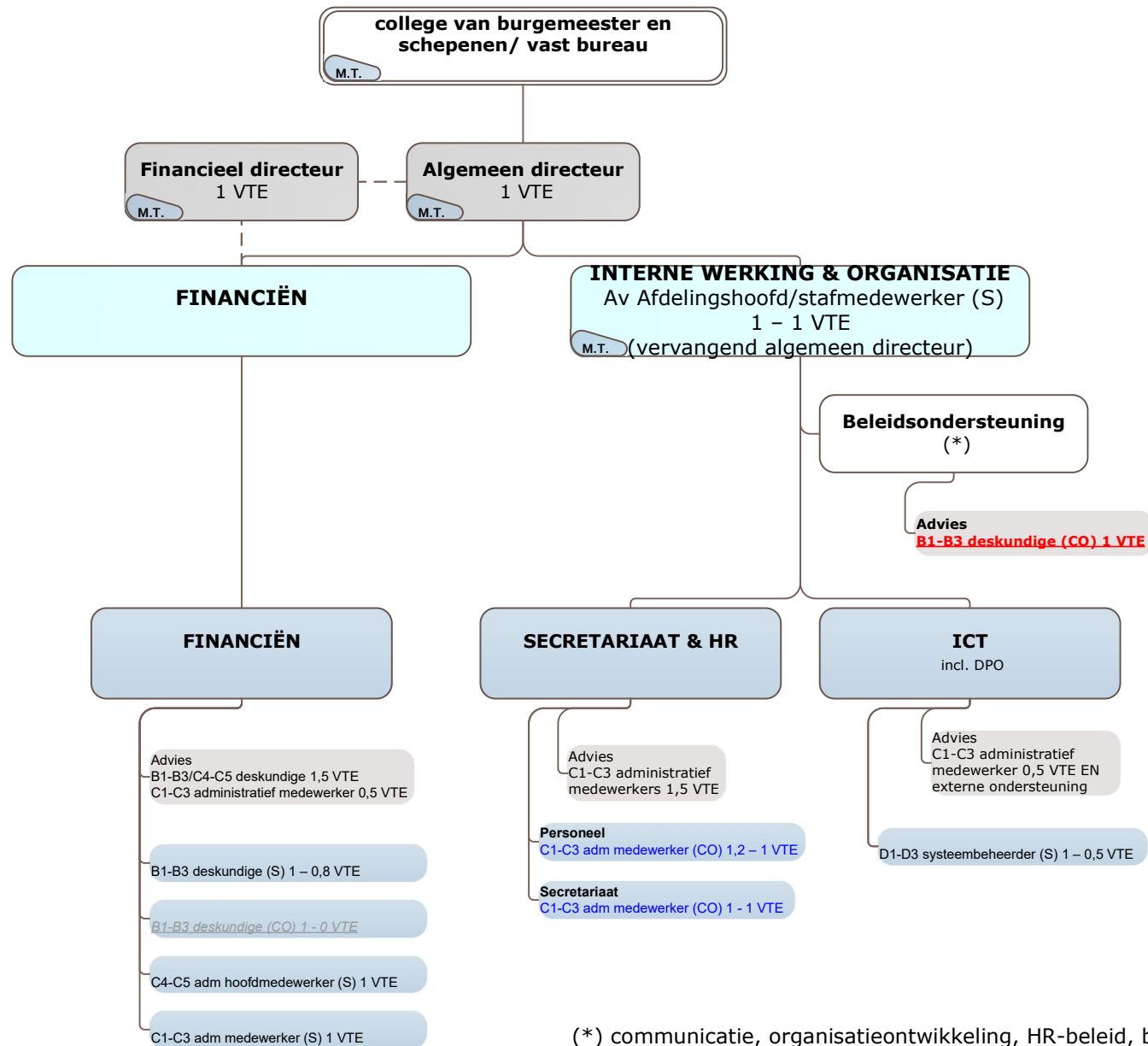

(\* ) communicatie, organisatieontwikkeling, HR-beleid, beleids-  
ondersteuning, juridische ondersteuning, ook ondersteund door de  
stafmedewerker/afdelingshoofd interne werking

Exacte positie OHO nog te bepalen!

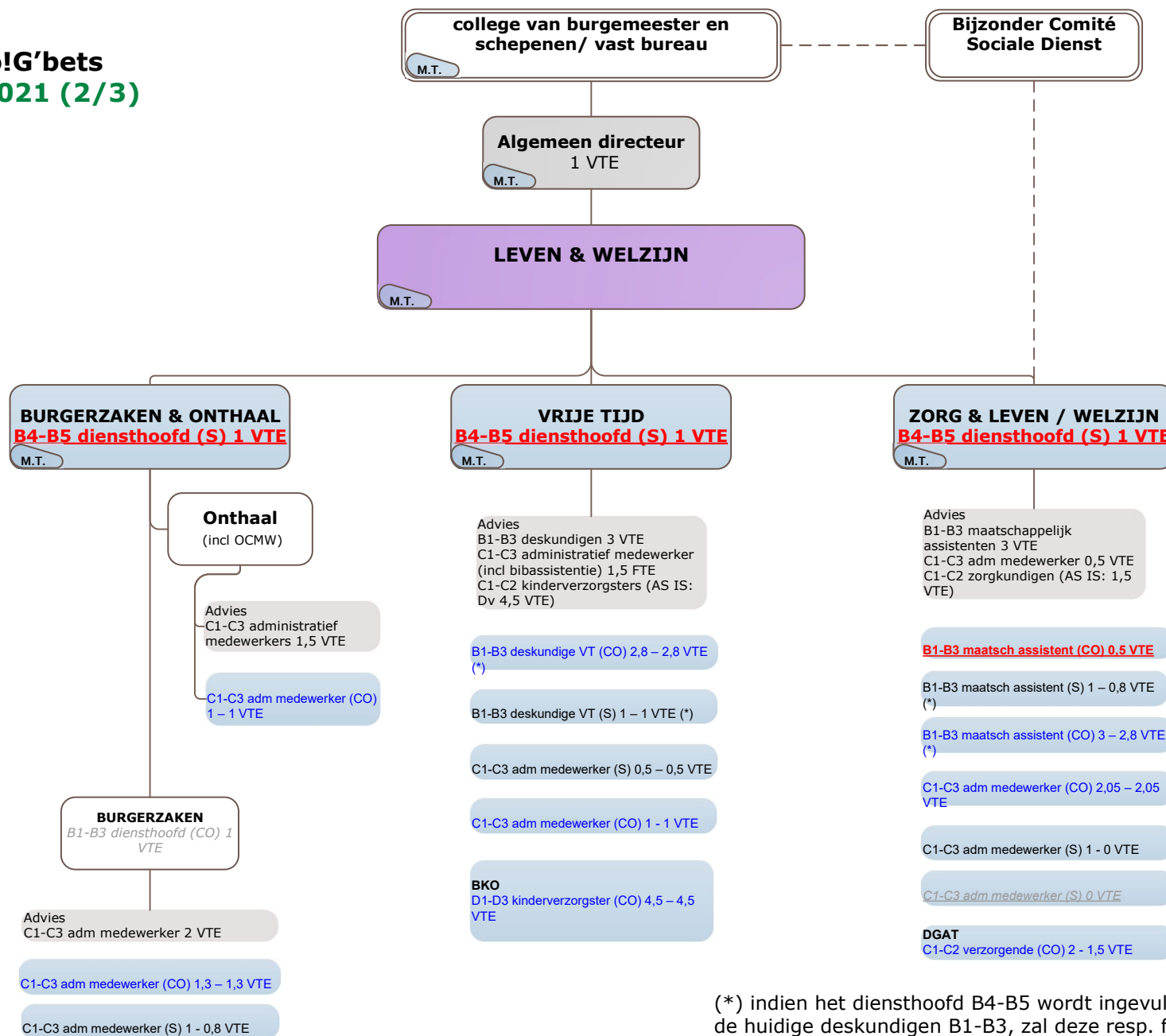

(\*) indien het diensthoofd B4-B5 wordt ingevuld vanuit de huidige deskundigen B1-B3, zal deze resp. functie uitdoven. In de sociale dienst wordt de bezetting vastgesteld op 3,5 VTE maatschappelijk assistent en 1 VTE meewerkend diensthoofd

**GoGo!G'bets**  
16/9/2021 (3/3)

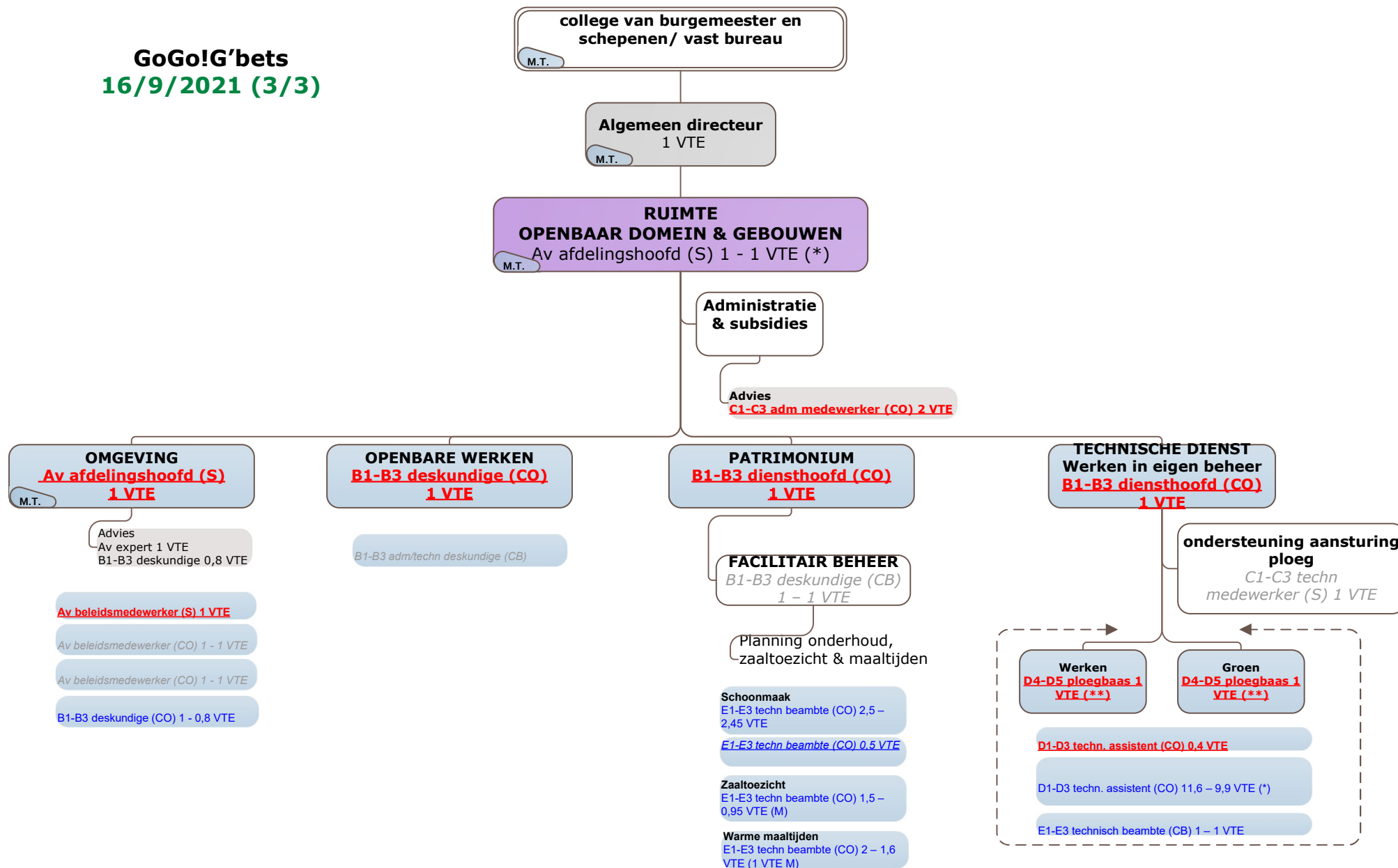

(\*) grad A4a-A4b is qua functieweging meer in balans t.o.v. taken en verantwoordelijkheden op deze positie

(\*\*) Het contingent aan technische medewerkers op termijn dalen t.v.v. de twee ploegbazen C

## Gemeente GEETBETS: overzicht leningen Meerjarenplanaanpassing 2022

21      € 6.010.063,58      € 1.203.696,60      € 7.213.760,18      20,03%

Aantal leningen      Uitstaand kapitaal      Intrestaflossingen      Totale aflossingen      % Intrestaflossingen t.o.v. kapitaal

Nummer krediet	Aard van de werken	Ten laste van	Bedrag	Uitstaand kapitaal	Rentevoet	Type rentevoet	Duur	Eindvervaldag	Intrestaflossingen	Totale aflossingen	% Intrestaflossingen t.o.v. kapitaal
1080	de aanleg van loswegen langsheen de spoorweg	De lener	€ 46.480,04	€ 12.006,17	5,363	Vast	30	1/04/2026	€ 1.174,45	€ 13.180,62	9,78%
1205	verbouwing van het gemeentehuis	De lener	€ 973.519,09	€ 230.421,53	0,600	Tienjaarlijks	20	13/10/2026	€ 3.123,43	€ 233.544,96	1,36%
1206	de leningen 2002	De lener	€ 790.000,00	€ 64.977,20	4,700	Semestrieel	20	27/12/2023	€ 3.096,33	€ 68.073,53	4,77%
1209	financiering buitengewone uitgaven	De lener	€ 604.253,00	€ 93.356,36	3,860	Vast	20	11/11/2024	€ 5.468,23	€ 98.824,59	5,86%
1210	O.L.V. Bezoeking Grazen : lening ten laste van derden	Een derde	€ 180.000,00	€ 36.466,63	3,887	Vast	20	6/12/2025	€ 2.873,55	€ 39.340,18	7,88%
1211	een lening ten laste van de gemeente	De lener	€ 375.127,00	€ 84.689,14	0,883	Vast	20	31/12/2025	€ 1.524,38	€ 86.213,52	1,80%
1219	de Leeuwbeekstraat	De lener	€ 230.974,27	€ 45.983,48	3,639	Vast	20	27/06/2025	€ 2.550,67	€ 48.534,15	5,55%
1223	lening ten laste van de gemeente	De lener	€ 1.447.376,00	€ 496.538,10	4,781	Vast	20	1/08/2027	€ 73.486,94	€ 570.025,04	14,80%
1228	Sint-Ambrosius Rummen	Een derde	€ 316.216,00	€ 156.033,42	3,916	Vast	20	31/12/2030	€ 28.726,38	€ 184.759,80	18,41%
1229	O.L.V. Van Vrede Hogen	Een derde	€ 9.410,98	€ 4.700,78	4,175	Vast	20	1/07/2030	€ 827,00	€ 5.527,78	17,59%
1230	lening t.l.v. de gemeente	De lener	€ 1.907.024,40	€ 1.083.199,11	4,898	Vast	20	1/07/2031	€ 255.608,56	€ 1.338.807,67	23,60%
1233	lening ten laste van de gemeente	De lener	€ 411.977,76	€ 239.981,64	3,387	Vast	20	1/07/2032	€ 42.870,24	€ 282.851,88	17,86%
1234	Kerkfarbiek Sint-Paulus lening ten laste van derden	Een derde	€ 120.000,00	€ 70.104,33	3,459	Vast	20	1/04/2032	€ 12.197,19	€ 82.301,52	17,40%
1236	lening ten laste van de gemeente	De lener	€ 88.277,45	€ 47.624,24	3,677	Vast	20	1/10/2031	€ 8.738,67	€ 56.362,91	18,35%
1239	lening ten laste van de gemeente	De lener	€ 2.685.987,80	€ 1.733.334,73	4,032	Vast	20	1/07/2033	€ 411.922,46	€ 2.145.257,19	23,76%
1241	lening ten laste van de gemeente - 20 jaar	De lener	€ 5.000,00	€ 2.921,06	3,459	Vast	20	1/04/2032	€ 508,17	€ 3.429,23	17,40%
1242	financiering investeringen 2017	De lener	€ 500.000,00	€ 383.135,17	2,580	Vast	20	1/10/2037	€ 80.704,36	€ 463.839,53	21,06%
1243	financiering investeringen B2017	De lener	€ 500.000,00	€ 407.767,42	2,562	Vast	20	1/04/2038	€ 88.727,23	€ 496.494,65	21,76%
1244	leningen budget 2017	De lener	€ 1.000.000,00	€ 816.823,07	2,581	Vast	20	1/04/2038	€ 179.568,36	€ 996.391,43	21,98%
<b>Totaal</b>			<b>€ 12.191.623,79</b>	<b>€ 6.010.063,58</b>					<b>€ 1.203.696,60</b>	<b>€ 7.213.760,18</b>	<b>20,03%</b>

# Gemeente GEETBETS: overzicht leningen Meerjarenplanaanpassing 2022

21	€ 6.010.063,58	€ 1.203.696,60	€ 7.213.760,18	20,03%
Aantal leningen	Uitstaand kapitaal	Intrestaflossingen	Totale aflossingen	% Intrestaflossingen t.o.v. kapitaal

## Kapitaalsaflossingen per jaar



## Intrestaflossingen per jaar

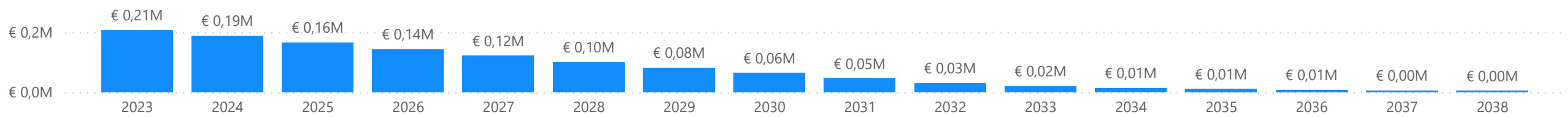

## Uitstaand kapitaal per type

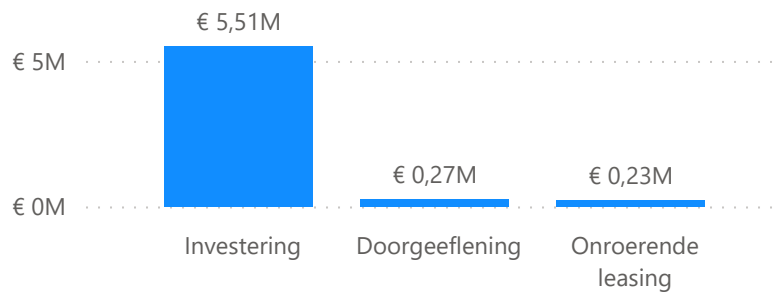

## Uitstaand kapitaal per jaar eindvervaldag

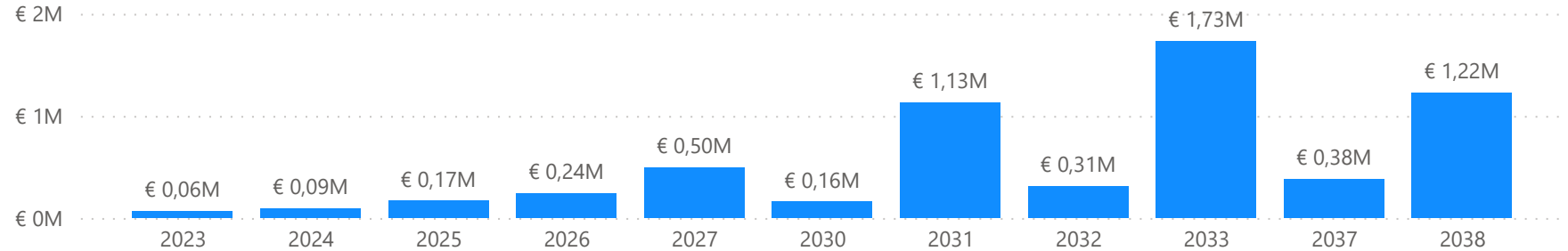

## Uitstaand kapitaal per ontlenaar

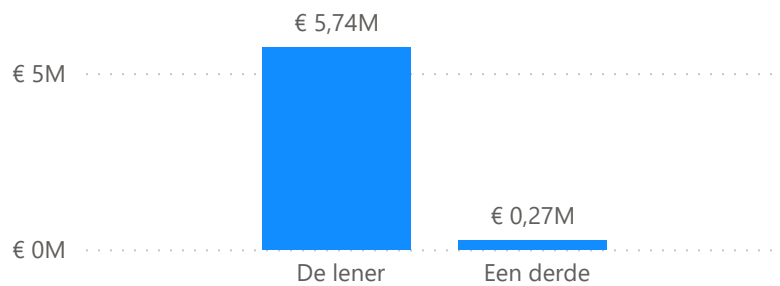

## Uitstaand kapitaal per rentevoet

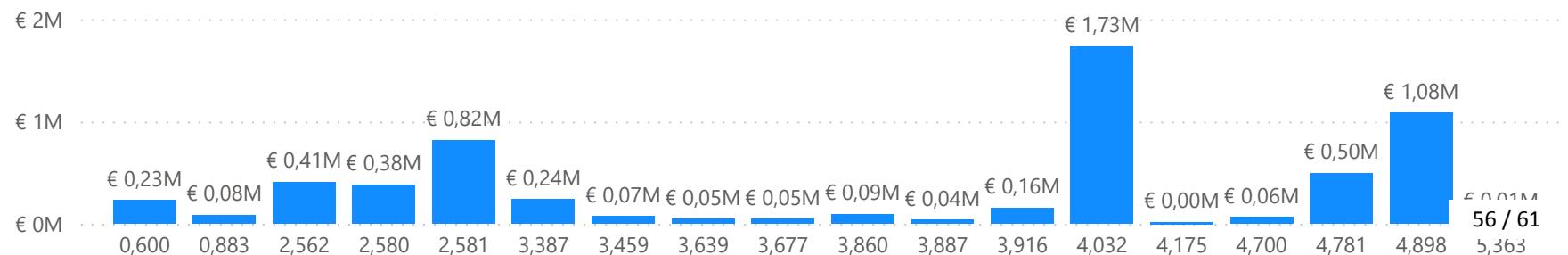

# Lijst van overheidsopdrachten



Planningsrapport: Meerjarenplanaanpassing 3, dec 2022, 2020 - 2025(BP2020\_2025-4)

Periode: 2022

Laatste inschrijvingsnummer: 58814

Gemeentebestuur Geetbets (0207.518.137)

Dorpsstraat 7 - 3450 Geetbets

Algemeen directeur: Herman Stiers

OCMW Geetbets (0212.212.937)

Dorpsstraat 7 - 3450 Geetbets

Financieel directeur: Wim Compernelle

BP2020\_2025-4/2022/GBB/0040-00/4221000/GEMEENTE/CBS/700/IP-GEEN/U

Andere leasingschulden en soortgelijke schulden

Voertuigen leasing voertuigen

BP2020\_2025-4/2022/06-001-002/0200-00/6103501/GEMEENTE/CBS/0/IP-GEEN/U

Benodigheden voor onderhoud van trage wegen

06-001-002 Trage wegen optimaliseren

BP2020\_2025-4/2022/06-004-001/0200-00/2240000/GEMEENTE/CBS/0/IP-200/U

oppersen betonvlakken - toplaag asfalt

0200-00-3 oppersen betonvlakken en toplaag asfalt

BP2020\_2025-4/2022/04-003-003/0709-31/2210500/GEMEENTE/CBS/0/IP-709/U

Gebouwen - culturele gebouwen - gemeenschapsgoederen

0709-31-01 aanpassingswerken buurthuis Grazen

BP2020\_2025-4/2022/04-005-018/0990-00/2200600/GEMEENTE/CBS/0/IP-GEEN/U

Onbebouwde terreinen - begraafplaatsen - gemeenschapsgoederen

04-005-018 aanleg Parking begraafplaats Rummen

# Lijst van overheidsopdrachten



Planningsrapport: Meerjarenplanaanpassing 3, dec 2022, 2020 - 2025(BP2020\_2025-4)

Periode: 2023

Laatste inschrijvingsnummer: 58814

Gemeentebestuur Geetbets (0207.518.137)

Dorpsstraat 7 - 3450 Geetbets

Algemeen directeur: Herman Stiers

OCMW Geetbets (0212.212.937)

Dorpsstraat 7 - 3450 Geetbets

Financieel directeur: Wim Compernelle

BP2020\_2025-4/2023/04-005-019/0200-00/2430200/GEMEENTE/CBS/0/IP-GEEN/U

Vrachtwagens & speciale voertuigen - gemeenschapsgoederen

0200-00-01 overheidsopdracht aankoop voertuigen

BP2020\_2025-4/2023/06-001-002/0200-00/2240007/GEMEENTE/CBS/0/IP-GEEN/U

Trage wegen : heraanleg

0200-00-02 trage wegen heraanleg

BP2020\_2025-4/2023/04-003-003/0709-31/2210500/GEMEENTE/CBS/0/IP-709/U

Gebouwen - culturele gebouwen - gemeenschapsgoederen

0709-31-01 aanpassingswerken buurthuis Grazen

BP2020\_2025-4/2023/09-004-004/0750-00/2300000/GEMEENTE/CBS/0/IP-750/U

Installaties, machines en uitrusting - gemeenschapsgoederen

0750-00 vernieuwen speeltuigen

## Lijst van overheidsopdrachten



Planningsrapport: Meerjarenplanaanpassing 3, dec 2022, 2020 - 2025(BP2020\_2025-4)

Periode: 2024

Laatste inschrijvingsnummer: 58814

Gemeentebestuur Geetbets (0207.518.137)

Dorpsstraat 7 - 3450 Geetbets

Algemeen directeur: Herman Stiers

OCMW Geetbets (0212.212.937)

Dorpsstraat 7 - 3450 Geetbets

Financieel directeur: Wim Compernelle

BP2020\_2025-4/2024/06-004-001/0200-00/2240000/GEMEENTE/CBS/0/IP-200/U

oppersen betonvlakken - toplaag asfalt

0200-00-03 oppersen betonvlakken en toplaag asfalt

## Lijst van overheidsopdrachten



Planningsrapport: Meerjarenplanaanpassing 3, dec 2022, 2020 - 2025(BP2020\_2025-4)

Periode: 2025

Laatste inschrijvingsnummer: 58814

Gemeentebestuur Geetbets (0207.518.137)

Dorpsstraat 7 - 3450 Geetbets

Algemeen directeur: Herman Stiers

OCMW Geetbets (0212.212.937)

Dorpsstraat 7 - 3450 Geetbets

Financieel directeur: Wim Compernelle

## Daad van beschikking



Planningsrapport: Meerjarenplanaanpassing 3, dec 2022, 2020 - 2025(BP2020\_2025-4)

Periode: 2022

Laatste inschrijvingsnummer: 58814

Gemeentebestuur Geetbets (0207.518.137)

Dorpsstraat 7 - 3450 Geetbets

Algemeen directeur: Herman Stiers

OCMW Geetbets (0212.212.937)

Dorpsstraat 7 - 3450 Geetbets

Financieel directeur: Wim Compernelle

**NIHIL**