



JAAARREKENING 2022

ALGEMENE VERGADERING
IGO div 23/06/2023

Overeenkomstig de bepalingen van de artikelen 3:1, 3:5 en 3:6 van het Wetboek van Vennootschappen en Verenigingen van 23 maart 2019, bezorgen wij u het formeel verslag over de activiteiten van de dienstverlenende intergemeentelijke vereniging IGO tijdens het boekjaar 2022. Dit jaarverslag wordt samen met de jaarrekening per 31 december 2022 ter goedkeuring voorgelegd. Daarnaast bezorgt IGO u ook nog een overzicht van de werkzaamheden in 2022.

1. Commentaar bij de jaarrekening

De rekeningen sluiten het boekjaar 2022 met een winst van € 47.684,83. Het balanstotaal beloopt € 7.093.221,00. De omzet (gefactureerde bedragen, dus subsidies buiten beschouwing gelaten) bedroeg € 6.108.048,60. Voor de toekomst wordt verwacht dat de activiteiten zich op een gelijkaardig niveau zullen handhaven. De jaarrekeningen werden opgesteld conform de regels van het Belgische boekhoudrecht. Wij verzoeken u de jaarrekeningen goed te keuren.

2. Informatie over belangrijke gebeurtenissen na de jaarafsluiting

Er hebben zich na de jaarafsluiting geen gebeurtenissen voorgedaan die van invloed zouden kunnen zijn op de beslissing van de algemene vergadering.

3. Onderzoek en ontwikkeling

De vennootschap voert geen specifieke werkzaamheden uit op het gebied van onderzoek en ontwikkeling.

4. Bijkantoren

IGO div heeft geen bijkantoren.

5. Bijzondere verrichtingen

In 2019 werd een voorziening aangelegd in het kader van het arbeidsongeval van een medewerker ten belope van € 48.000,00. Naar aanleiding van de uitspraak van het hof van Beroep in 2022 wordt deze voorziening nu teruggebracht naar € 24.000,00.

6. Toepassing financiële instrumenten

De vennootschap maakt geen gebruik van financiële instrumenten ter beheersing van specifieke risico's die van enig materieel belang zouden zijn.

7. Verantwoording waarderingsregels

Ondanks de verschillende loonindexeringen waarmee we geconfronteerd werden in 2022, hebben we onze dienstverlening overeind kunnen houden. Ook voor 2023 verwachten we in het algemeen dat we onze dienstverlening op peil kunnen houden. We zijn kritisch voor onze kostenstructuur en proberen de vele prijsstijgingen door de hoge inflatie onder controle te houden, maar blijven investeren in een groener en efficiënter machinepark.

8. Kwijting

Wij verzoeken u kwijting te willen verlenen aan de bestuurders en de commissaris-revisor voor de uitoefening van hun mandaat tijdens het boekjaar 2022.

Namens de Raad van Bestuur van IGO div

Holsbeek, 21 april 2023



Steven Swiggers

ondervoorzitter IGO div



Karen Lauwers

Algemeen directeur IGO div

IGO DV

0862.962.775

DE VUNT 17

3220 HOLSBEEK

01.01.2022 - 31.12.2022

Inhoudstafel

Jaarrekening	2
Vennootschapsbelasting	56

43		0862.962.775		1	EUR	
NAT.	Datum neerlegging	Nr.	Blz.	E.	D.	VOL-inb 1

**JAARREKENING EN/OF ANDERE OVEREENKOMSTIG
HET WETBOEK VAN VENNOOTSCHAPPEN EN VERENIGINGEN
NEER TE LEGGEN DOCUMENTEN**

IDENTIFICATIEGEGEVENS (op datum van neerlegging)

NAAM: **IGO**

Rechtsvorm:

Adres: De Vunt

Nr.: 17

Bus:

Postnummer: 3220 Gemeente: Holsbeek

Land: België

Rechtspersonenregister (RPR) - Ondernemingsrechtbank van Leuven

Internetadres:

E-mailadres:

Ondernemingsnummer

0862.962.775

DATUM van de neerlegging van het recentste stuk dat de datum van bekendmaking van de oprichtingsakte en van de akte tot statutenwijziging vermeldt.

Deze neerlegging betreft:

de JAARREKENING in

goedgekeurd door de algemene vergadering van

de ANDERE DOCUMENTEN

met betrekking tot

het boekjaar dat de periode dekt van

tot

het vorig boekjaar van de jaarrekening van

tot

De bedragen van het vorige boekjaar **zijn** identiek met die welke eerder openbaar werden gemaakt.

Totaal aantal neergelegde bladen: 27

Nummers van de secties van het standaardmodel die niet werden neergelegd

omdat ze niet dienstig zijn: VOL-inb 6.1, VOL-inb 6.2.1, VOL-inb 6.2.2, VOL-inb 6.2.4, VOL-inb 6.2.5, VOL-inb 6.3.4, VOL-inb 6.3.5, VOL-inb 6.3.6, VOL-inb 6.4.1, VOL-inb 6.4.2, VOL-inb 6.5.1, VOL-inb 6.5.2, VOL-inb 6.7.2, VOL-inb 6.15, VOL-inb 6.17, VOL-inb 6.18.2, VOL-inb 6.20, VOL-inb 9, VOL-inb 11, VOL-inb 12, VOL-inb 13, VOL-inb 14, VOL-inb 15

**LIJST VAN DE BESTUURDERS, ZAAKVOERDERS EN
COMMISSARISSEN EN VERKLARING BETREFFENDE EEN
AANVULLENDE OPDRACHT VOOR NAZICHT OF CORRECTIE**

LIJST VAN BESTUURDERS, ZAAKVOERDERS EN COMMISSARISSEN

VOLLEDIGE LIJST met naam, voornamen, beroep, woonplaats (adres, nummer, postnummer en gemeente) en functie in de vennootschap

WECKX Anne-Sophie

Sparrenlaan 41

3270 Scherpenheuvel-Zichem

BELGIË

Begindatum van het mandaat: 29-03-2019

Einddatum van het mandaat: 31-03-2022

Bestuurder

GEYSKENS Annick

Geburenstraat 4

3201 Langdorp

BELGIË

Begindatum van het mandaat: 29-03-2019

Bestuurder

CLERCKX Bart

Kartuizersstraat 63

3052 Blanden

BELGIË

Begindatum van het mandaat: 29-03-2019

Ondervoorzitter van de Raad van Bestuur

VANGOIDTSENHOVEN Danny

A. Goossensstraat 23

3040 Huldenberg

BELGIË

Begindatum van het mandaat: 29-03-2019

Bestuurder

VANSTEENBEECK Franciscus

Walenstraat 32

3110 Rotselaar

BELGIË

Begindatum van het mandaat: 29-03-2019

Bestuurder

VANBELLE Guy

Koppeleikenstraat 28

3370 Boutersem

BELGIË

Begindatum van het mandaat: 29-03-2019

Bestuurder

VANDEBERG Hans

Staatsbaan 331

3460 Bekkevoort

BELGIË

Begindatum van het mandaat: 29-03-2019

Voorzitter van de Raad van Bestuur

SIMOENS Hugo

Wolvendreef 53

3210 Lubbeek

BELGIË		
Begindatum van het mandaat: 29-03-2019		Bestuurder
BEELEN Ilse		
Prof. R. Verheyenstraat 1B		
3440 Zoutleeuw		
BELGIË		
Begindatum van het mandaat: 29-03-2019	Einddatum van het mandaat: 31-03-2022	Bestuurder
SCHELSTRAETE Jan		
Heidestraat 20		
3020 Herent		
BELGIË		
Begindatum van het mandaat: 29-03-2019	Einddatum van het mandaat: 31-03-2022	Bestuurder
RICHELLE Marc		
Goffinstraat 2		
3400 Landen		
BELGIË		
Begindatum van het mandaat: 29-03-2019	Einddatum van het mandaat: 31-03-2022	Bestuurder
VREYS Petra		
Nobelstraat 197		
3128 Baal		
BELGIË		
Begindatum van het mandaat: 29-03-2019	Einddatum van het mandaat: 31-03-2022	Bestuurder
VANLANGENDONCK Rita		
Bostenberg 2		
3300 Tienen		
BELGIË		
Begindatum van het mandaat: 29-03-2019		Bestuurder
SWIGGERS Steven		
Lipsestraat 82		
3150 Haacht		
BELGIË		
Begindatum van het mandaat: 29-03-2019		Ondervoorzitter van de Raad van Bestuur
DOMS Stijn		
Hogenstraat 36		
3450 Geetbets		
BELGIË		
Begindatum van het mandaat: 01-04-2021		Bestuurder
DE DOBBELEER Monique		
HASSELTSEBAAN 75		
3290 Diest		
BELGIË		
Begindatum van het mandaat: 01-04-2022		Bestuurder
MALISART Thomas		
PEPERSTRAAT 42		
3070 Kortenberg		
BELGIË		
Begindatum van het mandaat: 01-04-2022		Bestuurder
SOETAERS Kim		
BONASTRAAT 5		
3350 Linter		
BELGIË		
Begindatum van het mandaat: 01-04-2022		Bestuurder
VERBAETEN Joris		
HENRI DOTREMONTSTRAAT 34		

3320 Hoegaarden

BELGIË

Begindatum van het mandaat: 01-04-2022

Bestuurder

VERSCHOREN Maria

ASPERGEVELD 5

3140 Keerbergen

BELGIË

Begindatum van het mandaat: 01-04-2022

Bestuurder

VYVEY & CO BEDRIJFSREVISOREN BV (B00532)

0859596677

LANGESTRAAT 223 6

2240 Zandhoven

BELGIË

Begindatum van het mandaat: 13-11-2020

Einddatum van het mandaat: 23-06-2023 Commissaris

Direct of indirect vertegenwoordigd door:

VYVEY Steven (A01917)

BEDRIJFSREVISOR

LANGESTRAAT 223 6

2240 Zandhoven

BELGIË

Verklaring betreffende een aanvullende opdracht voor nazicht of correctie

Het bestuursorgaan verklaart dat geen enkele opdracht voor nazicht of correctie werd gegeven aan iemand die daar wettelijk niet toe gemachtigd is met toepassing van artikel 5 van de wet van 17 maart 2019 betreffende de beroepen van accountant en belastingadviseur.

De jaarrekening werd niet geverifieerd of gecorrigeerd door een gecertificeerd accountant of door een bedrijfsrevisor die niet de commissaris is.

In bevestigend geval, moeten hierna worden vermeld: naam, voornamen, beroep en woonplaats van elke gecertificeerde accountant of bedrijfsrevisor en zijn lidmaatschapsnummer bij zijn Instituut, evenals de aard van zijn opdracht:

- A. Het voeren van de boekhouding van de vennootschap,
- B. Het opstellen van de jaarrekening,
- C. Het verifiëren van de jaarrekening en/of
- D. Het corrigeren van de jaarrekening.

Indien taken bedoeld onder A. of onder B. uitgevoerd zijn door accountants of door fiscaal accountants, kunnen hierna worden vermeld: naam, voornamen, beroep en woonplaats van elke accountant of fiscaal accountant en zijn lidmaatschapsnummer bij het Instituut van de Belastingadviseurs en de Accountants (IBA), evenals de aard van zijn opdracht.

Naam, voornamen, beroep en woonplaats	Lidmaatschapsnummer	Aard van de opdracht (A, B, C en/of D)

JAARREKENING

BALANS NA WINSTVERDELING

	Toel.	Codes	Boekjaar	Vorig boekjaar
ACTIVA				
OPRICHTINGSKOSTEN	6.1	20		
VASTE ACTIVA		21/28	2.380.042,01	2.467.497,20
Immateriële vaste activa	6.2	21	104.847,91	50.024,07
Materiële vaste activa	6.3	22/27	2.270.610,36	2.411.169,39
Terreinen en gebouwen		22	1.870.438,95	1.973.815,59
Installaties, machines en uitrusting		23	69.900,98	95.030,36
Meubilair en rollend materieel		24	330.270,43	342.323,44
Leasing en soortgelijke rechten		25		
Overige materiële vaste activa		26		
Activa in aanbouw en vooruitbetalingen		27		
Financiële vaste activa	6.4/ 6.5.1	28	4.583,74	6.303,74
Verbonden ondernemingen	6.15	280/1		
Deelnemingen		280		
Vorderingen		281		
Ondernemingen waarmee een deelnemingsverhouding bestaat	6.15	282/3		
Deelnemingen		282		
Vorderingen		283		
Andere financiële vaste activa		284/8	4.583,74	6.303,74
Aandelen		284	63,74	63,74
Vorderingen en borgtochten in contanten		285/8	4.520,00	6.240,00

	Toel.	Codes	Boekjaar	Vorig boekjaar
VLOTTENDE ACTIVA		29/58	<u>4.713.178,99</u>	<u>3.287.462,26</u>
Vorderingen op meer dan één jaar		29		
Handelsvorderingen		290		
Overige vorderingen		291		
Vorraden en bestellingen in uitvoering		3		
Vorraden		30/36		
Grond- en hulpstoffen		30/31		
Goederen in bewerking		32		
Gereed product		33		
Handelsgoederen		34		
Onroerende goederen bestemd voor verkoop		35		
Vooruitbetalingen		36		
Bestellingen in uitvoering		37		
Vorderingen op ten hoogste één jaar		40/41	1.714.274,11	988.922,97
Handelsvorderingen		40	1.109.700,58	596.069,89
Overige vorderingen		41	604.573,53	392.853,08
Geldbeleggingen	6.5.1/ 6.6	50/53	-	250,00
Eigen aandelen		50		
Overige beleggingen		51/53	-	250,00
Liquide middelen		54/58	2.976.045,13	2.281.196,82
Overlopende rekeningen	6.6	490/1	22.859,75	17.092,47
TOTAAL VAN DE ACTIVA		20/58	7.093.221,00	5.754.959,46

	Toel.	Codes	Boekjaar	Vorig boekjaar
PASSIVA				
EIGEN VERMOGEN		10/15	<u>1.910.445,89</u>	<u>1.861.161,06</u>
Inbreng	6.7.1	10/11	25.400,00	23.800,00
Beschikbaar		110		
Onbeschikbaar		111	25.400,00	23.800,00
Herwaarderingsmeerwaarden		12		
Reserves		13	759.868,39	759.868,39
Onbeschikbare reserves		130/1	2.440,00	2.440,00
Statutair onbeschikbare reserves		1311	2.440,00	2.440,00
Inkoop eigen aandelen		1312		
Financiële steunverlening		1313		
Overige		1319		
Belastingvrije reserves		132		
Beschikbare reserves		133	757.428,39	757.428,39
Overgedragen winst (verlies) (+)/(-)		14	1.125.177,50	1.077.492,67
Kapitaalsubsidies		15		
Voorschot aan de vennoten op de verdeling van het netto-actief		19		
VOORZIENINGEN EN UITGESTELDE BELASTINGEN		16	<u>43.500,00</u>	57.500,00
Voorzieningen voor risico's en kosten		160/5	43.500,00	57.500,00
Pensioenen en soortgelijke verplichtingen		160		
Belastingen		161		
Grote herstellings- en onderhoudswerken		162	19.500,00	9.500,00
Milieuverplichtingen		163		
Overige risico's en kosten	6.8	164/5	24.000,00	48.000,00
Uitgestelde belastingen		168		

	Toel.	Codes	Boekjaar	Vorig boekjaar
SCHULDEN		17/49	5.139.275,11	3.836.298,40
Schulden op meer dan één jaar	6.9	17	1.476.890,30	1.663.170,69
Financiële schulden		170/4	1.474.011,82	1.657.396,37
Achtergestelde leningen		170		
Niet-achtergestelde obligatieleningen		171		
Leasingschulden en soortgelijke schulden		172	-	30.585,50
Kredietinstellingen		173	1.474.011,82	1.626.810,87
Overige leningen		174		
Handelsschulden		175		
Leveranciers		1750		
Te betalen wissels		1751		
Vooruitbetalingen op bestellingen		176		
Overige schulden		178/9	2.878,48	5.774,32
Schulden op ten hoogste één jaar	6.9	42/48	2.832.692,76	2.026.055,20
Schulden op meer dan één jaar die binnen het jaar vervallen		42	105.587,24	151.397,78
Financiële schulden		43		
Kredietinstellingen		430/8		
Overige leningen		439		
Handelsschulden		44	861.426,58	611.719,26
Leveranciers		440/4	861.426,58	611.719,26
Te betalen wissels		441		
Vooruitbetalingen op bestellingen		46	585,66	721,17
Schulden met betrekking tot belastingen, bezoldigingen en sociale lasten	6.9	45	1.826.713,37	1.253.068,83
Belastingen		450/3	304.900,19	25.537,03
Bezoldigingen en sociale lasten		454/9	1.521.813,18	1.227.531,80
Overige schulden		47/48	38.379,91	9.148,16
Overlopende rekeningen	6.9	492/3	829.692,05	147.072,51
TOTAAL VAN DE PASSIVA		10/49	7.093.221,00	5.754.959,46

RESULTATENREKENING

	Toel.	Codes	Boekjaar	Vorig boekjaar
Bedrijfsopbrengsten		70/76A	9.745.796,79	8.773.999,88
Omzet	6.10	70	6.108.048,60	5.748.321,26
Voorraad goederen in bewerking en gereed product en bestellingen in uitvoering: toename (afname) (+)/(-)		71		
Geproduceerde vaste activa		72		
Andere bedrijfsopbrengsten	6.10	74	3.620.537,09	3.025.678,62
Niet-recurrente bedrijfsopbrengsten	6.12	76A	17.211,10	-
Bedrijfskosten		60/66A	9.645.714,08	8.584.209,77
Handelsgoederen, grond- en hulpstoffen		60	19.330,77	11.356,97
Aankopen		600/8	19.330,77	11.356,97
Voorraad: afname (toename) (+)/(-)		609		
Diensten en diverse goederen		61	1.334.160,86	1.152.729,74
Bezoldigingen, sociale lasten en pensioenen (+)/(-)	6.10	62	7.994.029,46	7.122.081,26
Afschrijvingen en waardeverminderingen op oprichtingskosten, op immateriële en materiële vaste activa		630	311.302,74	295.986,27
Waardeverminderingen op voorraden, op bestellingen in uitvoering en op handelsvorderingen: toevoegingen (terugnemingen) (+)/(-)	6.10	631/4		
Voorzieningen voor risico's en kosten: toevoegingen (bestedingen en terugnemingen) (+)/(-)	6.10	635/8	-14.000,00	-
Andere bedrijfskosten	6.10	640/8	890,25	2.055,53
Als herstructureringskosten geactiveerde bedrijfskosten (-)		649		
Niet-recurrente bedrijfskosten	6.12	66A		
Bedrijfswinst (Bedrijfsverlies) (+)/(-)		9901	100.082,71	189.790,11

	Toel.	Codes	Boekjaar	Vorig boekjaar
Financiële opbrengsten		75/76B	1,30	7.113,90
Recurrente financiële opbrengsten		75	1,30	327,36
Opbrengsten uit financiële vaste activa		750		
Opbrengsten uit vlottende activa		751		
Andere financiële opbrengsten	6.11	752/9	1,30	327,36
Niet-recurrente financiële opbrengsten	6.12	76B	-	6.786,54
Financiële kosten		65/66B	51.877,70	55.652,70
Recurrente financiële kosten	6.11	65	51.877,70	55.652,70
Kosten van schulden		650	50.321,04	54.358,88
Waardeverminderingen op vlottende activa andere dan voorraden, bestellingen in uitvoering en handelsvorderingen: toevoegingen (terugnemingen) (+)/(-)		651		
Andere financiële kosten		652/9	1.556,66	1.293,82
Niet-recurrente financiële kosten	6.12	66B		
Winst (Verlies) van het boekjaar vóór belasting (+)/(-)		9903	48.206,31	141.251,31
Onttrekking aan de uitgestelde belastingen		780		
Overboeking naar de uitgestelde belastingen		680		
Belastingen op het resultaat (+)/(-)	6.13	67/77	521,48	17.393,38
Belastingen		670/3	521,48	20.063,33
Regularisering van belastingen en terugneming van voorzieningen voor belastingen		77	-	2.669,95
Winst (Verlies) van het boekjaar (+)/(-)		9904	47.684,83	123.857,93
Onttrekking aan de belastingvrije reserves		789		
Overboeking naar de belastingvrije reserves		689		
Te bestemmen winst (verlies) van het boekjaar (+)/(-)		9905	47.684,83	123.857,93

RESULTAATVERWERKING

	Codes	Boekjaar	Vorig boekjaar
Te bestemmen winst (verlies) (+)/(-)	9906	1.125.177,50	1.077.492,67
Te bestemmen winst (verlies) van het boekjaar (+)/(-)	(9905)	47.684,83	123.857,93
Overgedragen winst (verlies) van het vorige boekjaar (+)/(-)	14P	1.077.492,67	953.634,74
Onttrekking aan het eigen vermogen	791/2		
aan de inbreng	791		
aan de reserves	792		
Toevoeging aan het eigen vermogen	691/2		
aan de inbreng	691		
aan de wettelijke reserve	6920		
aan de overige reserves	6921		
Over te dragen winst (verlies) (+)/(-)	(14)	1.125.177,50	1.077.492,67
Tussenkost van de vennoten in het verlies	794		
Uit te keren winst	694/7		
Vergoeding van de inbreng	694		
Bestuurders of zaakvoerders	695		
Werknemers	696		
Andere rechthebbenden	697		

	Codes	Boekjaar	Vorig boekjaar
CONCESSIES, OCTROOIEN, LICENTIES, KNOWHOW, MERKEN EN SOORTGELIJKE RECHTEN			
Aanschaffingswaarde per einde van het boekjaar	8052P	xxxxxxxxxx	71.888,63
Mutaties tijdens het boekjaar			
Aanschaffingen, met inbegrip van de geproduceerde vaste activa	8022	80.873,59	
Overdrachten en buitengebruikstellingen	8032	-	
Overboekingen van een post naar een andere (+)/(-)	8042		
Aanschaffingswaarde per einde van het boekjaar	8052	152.762,22	
Afschrijvingen en waardeverminderingen per einde van het boekjaar	8122P	xxxxxxxxxx	21.864,56
Mutaties tijdens het boekjaar			
Geboekt	8072	26.049,75	
Teruggenomen	8082		
Verworven van derden	8092		
Afgeboekt na overdrachten en buitengebruikstellingen	8102		
Overgeboekt van een post naar een andere (+)/(-)	8112		
Afschrijvingen en waardeverminderingen per einde van het boekjaar	8122	47.914,31	
NETTOBOEKWAARDE PER EINDE VAN HET BOEKJAAR	211	<u>104.847,91</u>	

STAAT VAN DE MATERIËLE VASTE ACTIVA

	Codes	Boekjaar	Vorig boekjaar
TERREINEN & GEBOUWEN			
Aanschaffingswaarde per einde van het boekjaar	8191P	xxxxxxxxxx	2.824.750,38
Mutaties tijdens het boekjaar			
Aanschaffingen, met inbegrip van de geproduceerde vaste activa	8161	39.841,20	
Overdrachten en buitengebruikstellingen	8171		
Overboekingen van een post naar een andere (+)/(-)	8181		
Aanschaffingswaarde per einde van het boekjaar	8191	2.864.591,58	
Meerwaarden per einde van het boekjaar	8251P	xxxxxxxxxx	
Mutaties tijdens het boekjaar			
Geboekt	8211		
Verworven van derden	8221		
Afgeboekt	8231		
Overgeboekt van een post naar een andere (+)/(-)	8241		
Meerwaarden per einde van het boekjaar	8251		
Afschrijvingen en waardeverminderingen per einde van het boekjaar	8321P	xxxxxxxxxx	850.934,79
Mutaties tijdens het boekjaar			
Geboekt	8271	143.217,84	
Teruggenomen	8281		
Verworven van derden	8291		
Afgeboekt na overdrachten en buitengebruikstellingen	8301		
Overgeboekt van een post naar een andere (+)/(-)	8311		
Afschrijvingen en waardeverminderingen per einde van het boekjaar	8321	994.152,63	
NETTOBOEKWAARDE PER EINDE VAN HET BOEKJAAR	(22)	<u>1.870.438,95</u>	

	Codes	Boekjaar	Vorig boekjaar
INSTALLATIES, MACHINES EN UITRUSTING			
Aanschaffingswaarde per einde van het boekjaar	8192P	xxxxxxxxxx	445.051,83
Mutaties tijdens het boekjaar			
Aanschaffingen, met inbegrip van de geproduceerde vaste activa	8162	1.927,53	
Overdrachten en buitengebruikstellingen	8172		
Overboekingen van een post naar een andere (+)/(-)	8182		
Aanschaffingswaarde per einde van het boekjaar	8192	446.979,36	
Meerwaarden per einde van het boekjaar	8252P	xxxxxxxxxx	
Mutaties tijdens het boekjaar			
Geboekt	8212		
Verworven van derden	8222		
Afgeboekt	8232		
Overgeboekt van een post naar een andere (+)/(-)	8242		
Meerwaarden per einde van het boekjaar	8252		
Afschrijvingen en waardeverminderingen per einde van het boekjaar	8322P	xxxxxxxxxx	350.021,59
Mutaties tijdens het boekjaar			
Geboekt	8272	27.056,79	
Teruggenomen	8282		
Verworven van derden	8292		
Afgeboekt na overdrachten en buitengebruikstellingen	8302		
Overgeboekt van een post naar een andere (+)/(-)	8312		
Afschrijvingen en waardeverminderingen per einde van het boekjaar	8322	377.078,38	
NETTOBOEKWAARDE PER EINDE VAN HET BOEKJAAR	(23)	<u>69.900,98</u>	

	Codes	Boekjaar	Vorig boekjaar
MEUBILAIR EN ROLLEND MATERIEEL			
Aanschaffingswaarde per einde van het boekjaar	8193P	xxxxxxxxxx	1.346.101,87
Mutaties tijdens het boekjaar			
Aanschaffingen, met inbegrip van de geproduceerde vaste activa	8163	102.925,23	
Overdrachten en buitengebruikstellingen	8173	89.724,29	
Overboekingen van een post naar een andere (+)/(-)	8183		
Aanschaffingswaarde per einde van het boekjaar	8193	1.359.302,81	
Meerwaarden per einde van het boekjaar	8253P	xxxxxxxxxx	
Mutaties tijdens het boekjaar			
Geboekt	8213		
Verworven van derden	8223		
Afgeboekt	8233		
Overgeboekt van een post naar een andere (+)/(-)	8243		
Meerwaarden per einde van het boekjaar	8253		
Afschrijvingen en waardeverminderingen per einde van het boekjaar	8323P	xxxxxxxxxx	1.003.778,43
Mutaties tijdens het boekjaar			
Geboekt	8273	114.978,24	
Teruggenomen	8283		
Verworven van derden	8293		
Afgeboekt na overdrachten en buitengebruikstellingen	8303	89.724,29	
Overgeboekt van een post naar een andere (+)/(-)	8313		
Afschrijvingen en waardeverminderingen per einde van het boekjaar	8323	1.029.032,38	
NETTOBOEKWAARDE PER EINDE VAN HET BOEKJAAR	(24)	<u>330.270,43</u>	

	Codes	Boekjaar	Vorig boekjaar
ANDERE ONDERNEMINGEN - DEELNEMINGEN EN AANDELEN			
Aanschaffingswaarde per einde van het boekjaar	8393P	xxxxxxxxxxx	63,74
Mutaties tijdens het boekjaar			
Aanschaffingen	8363		
Overdrachten en buitengebruikstellingen	8373		
Overboekingen van een post naar een andere (+)/(-)	8383		
Aanschaffingswaarde per einde van het boekjaar	8393	63,74	
Meerwaarden per einde van het boekjaar	8453P	xxxxxxxxxxx	
Mutaties tijdens het boekjaar			
Geboekt	8413		
Verworven van derden	8423		
Afgeboekt	8433		
Overgeboekt van een post naar een andere (+)/(-)	8443		
Meerwaarden per einde van het boekjaar	8453	-	
Waardeverminderingen per einde van het boekjaar	8523P	xxxxxxxxxxx	
Mutaties tijdens het boekjaar			
Geboekt	8473		
Teruggenomen	8483		
Verworven van derden	8493		
Afgeboekt na overdrachten en buitengebruikstellingen	8503		
Overgeboekt van een post naar een andere (+)/(-)	8513		
Waardeverminderingen per einde van het boekjaar	8523		
Niet-opgevraagde bedragen per einde van het boekjaar	8553P	xxxxxxxxxxx	
Mutaties tijdens het boekjaar (+)/(-)	8543		
Niet-opgevraagde bedragen per einde van het boekjaar	8553		
NETTOBOEKWAARDE PER EINDE VAN HET BOEKJAAR	(284)	<u>63,74</u>	
ANDERE ONDERNEMINGEN - VORDERINGEN			
NETTOBOEKWAARDE PER EINDE VAN HET BOEKJAAR	285/8P	<u>xxxxxxxxxxx</u>	<u>6.240,00</u>
Mutaties tijdens het boekjaar			
Toevoegingen	8583		
Terugbetalingen	8593	1.720,00	
Geboekte waardeverminderingen	8603		
Teruggenomen waardeverminderingen	8613		
Wisselkoersverschillen (+)/(-)	8623		
Overige mutaties (+)/(-)	8633		
NETTOBOEKWAARDE PER EINDE VAN HET BOEKJAAR	(285/8)	<u>4.520,00</u>	
GECUMULEERDE WAARDEVERMINDERINGEN OP VORDERINGEN PER EINDE BOEKJAAR	8653	—	

GELDBELEGGINGEN EN OVERLOPENDE REKENINGEN (ACTIVA)

	Codes	Boekjaar	Vorig boekjaar
OVERIGE GELDBELEGGINGEN			
Aandelen en geldbeleggingen andere dan vastrentende beleggingen	51		
Aandelen – Boekwaarde verhoogd met het niet-opgevraagde bedrag	8681		
Aandelen – Niet-opgevraagd bedrag	8682		
Edele metalen en kunstwerken	8683		
Vastrentende effecten	52		
Vastrentende effecten uitgegeven door kredietinstellingen	8684		
Termijnrekeningen bij kredietinstellingen	53		
Met een resterende looptijd of opzegtermijn van			
hoogstens één maand	8686		
meer dan één maand en hoogstens één jaar	8687		
meer dan één jaar	8688		
Hierboven niet-opgenomen overige geldbeleggingen	8689	-	250,00

Boekjaar

OVERLOPENDE REKENINGEN

Uitsplitsing van de post 490/1 van de activa indien daaronder een belangrijk bedrag voorkomt

--

STAAT VAN DE INBRENG EN DE AANDEELHOUDERSSTRUCTUUR

	Codes	Boekjaar	Vorig boekjaar
STAAT VAN DE INBRENG			
INBRENG			
Beschikbaar per einde van het boekjaar	110P	xxxxxxxxxx	
Beschikbaar per einde van het boekjaar	(110)		
Onbeschikbaar per einde van het boekjaar	111P	xxxxxxxxxx	23.800,00
Onbeschikbaar per einde van het boekjaar	(111)	25.400,00	
Eigen vermogen ingebracht door de aandeelhouders			
In geld	8790		
waarvan niet volgestort	87901		
In natura	8791		
waarvan niet volgestort	87911		

	Codes	Bedragen	Aantal aandelen
Wijzigingen tijdens het boekjaar			-
Aandelen op naam	8702	xxxxxxxxxx	8
Gedematerialiseerde aandelen	8703	xxxxxxxxxx	

	Codes	Boekjaar
Eigen aandelen		
Gehouden door de vennootschap zelf		
Aantal aandelen	8722	
Gehouden door haar dochters		
Aantal aandelen	8732	
Verplichtingen tot uitgifte van aandelen		
Als gevolg van de uitoefening van conversierechten		
Bedrag van de lopende converteerbare leningen	8740	
Bedrag van de inbreng	8741	
Maximum aantal uit te geven aandelen	8742	
Als gevolg van de uitoefening van inschrijvingsrechten		
Aantal inschrijvingsrechten in omloop	8745	
Bedrag van de inbreng	8746	
Maximum aantal uit te geven aandelen	8747	

Nr.	0862.962.775
-----	--------------

VOL-inb 6.7.1

Codes	Boekjaar
8761	
8762	
8771	
8781	

Aandelen

Verdeling

Aantal aandelen

Daaraan verbonden stemrecht

Uitsplitsing volgens de aandeelhouders

Aantal aandelen gehouden door de vennootschap zelf

Aantal aandelen gehouden door haar dochters

Boekjaar

BIJKOMENDE TOELICHTING MET BETREKKING TOT DE INBRENG (WAARONDER DE INBRENG IN NIJVERHEID)

--

Nr.	0862.962.775
-----	--------------

VOL-inb 6.8

VOORZIENINGEN VOOR OVERIGE RISICO'S EN KOSTEN

Boekjaar

UITSPLITSING VAN DE POST 164/5 VAN DE PASSIVA INDIEN DAARONDER EEN BELANGRIJK BEDRAG VOORKOMT

Hangende geschillen

24.000,00

STAAT VAN DE SCHULDEN EN OVERLOPENDE REKENINGEN (PASSIVA)

	Codes	Boekjaar
UITSPLITSING VAN DE SCHULDEN MET EEN OORSPRONKELIJKE LOOPTIJD VAN MEER DAN ÉÉN JAAR, NAARGELANG HUN RESTERENDE LOOPTIJD		
Schulden op meer dan één jaar die binnen het jaar vervallen		
Financiële schulden	8801	105.587,24
Achtergestelde leningen	8811	
Niet-achtergestelde obligatieleningen	8821	
Leasingschulden en soortgelijke schulden	8831	
Kredietinstellingen	8841	105.587,24
Overige leningen	8851	
Handelsschulden	8861	
Leveranciers	8871	
Te betalen wissels	8881	
Vooruitbetalingen op bestellingen	8891	
Overige schulden	8901	
Totaal der schulden op meer dan één jaar die binnen het jaar vervallen	(42)	105.587,24
Schulden met een resterende looptijd van meer dan één jaar doch hoogstens 5 jaar		
Financiële schulden	8802	458.045,73
Achtergestelde leningen	8812	
Niet-achtergestelde obligatieleningen	8822	
Leasingschulden en soortgelijke schulden	8832	
Kredietinstellingen	8842	458.045,73
Overige leningen	8852	
Handelsschulden	8862	
Leveranciers	8872	
Te betalen wissels	8882	
Vooruitbetalingen op bestellingen	8892	
Overige schulden	8902	
Totaal der schulden met een resterende looptijd van meer dan één jaar doch hoogstens 5 jaar	8912	458.045,73
Schulden met een resterende looptijd van meer dan 5 jaar		
Financiële schulden	8803	1.015.966,09
Achtergestelde leningen	8813	
Niet-achtergestelde obligatieleningen	8823	
Leasingschulden en soortgelijke schulden	8833	
Kredietinstellingen	8843	1.015.966,09
Overige leningen	8853	
Handelsschulden	8863	
Leveranciers	8873	
Te betalen wissels	8883	
Vooruitbetalingen op bestellingen	8893	

Overige schulden
Totaal der schulden met een resterende looptijd van meer dan 5 jaar

8903	2.878,48
8913	1.018.844,57

Vervallen schulden ten aanzien van de Rijksdienst voor Sociale Zekerheid
Andere schulden met betrekking tot bezoldigingen en sociale lasten

9076	
9077	1.521.813,18

Nr.	0862.962.775
-----	--------------

VOL-inb 6.9

OVERLOPENDE REKENINGEN

	Boekjaar
Uitsplitsing van de post 492/3 van de passiva indien daaronder een belangrijk bedrag voorkomt	
Over te dragen opbrengsten	686.761,64
Over te dragen subsidies	142.930,41

BEDRIJFSRESULTATEN

	Codes	Boekjaar	Vorig boekjaar
BEDRIJFSOPBRENGSTEN			
Netto-omzet			
Uitsplitsing per bedrijfscategorie			
Uitsplitsing per geografische markt			
Andere bedrijfsopbrengsten			
Exploitatiesubsidies en vanwege de overheid ontvangen compenserende bedragen	740	3.239.370,39	2.552.278,51
BEDRIJFSKOSTEN			
Werknemers waarvoor de vennootschap een DIMONA verklaring heeft ingediend of die zijn ingeschreven in het algemeen personeelsregister			
Totaal aantal op de afsluitingsdatum	9086	216	208
Gemiddeld personeelsbestand berekend in voltijdse equivalenten	9087	156,5	157,2
Aantal daadwerkelijk gepresteerde uren	9088	214.482	218.919
Personeelskosten			
Bezoldigingen en rechtstreekse sociale voordelen	620	5.797.006,39	5.201.529,98
Werkgeversbijdragen voor sociale verzekeringen	621	1.845.139,66	1.572.396,41
Werkgeverspremies voor bovenwettelijke verzekeringen	622	12.389,52	54.498,41
Andere personeelskosten	623	339.493,89	270.080,55
Ouderdoms- en overlevingspensioenen	624		

	Codes	Boekjaar	Vorig boekjaar
Voorzieningen voor pensioenen en soortgelijke verplichtingen			
Toevoegingen (bestedingen en terugnemingen) (+)/(-)	635		
Waardeverminderingen			
Op voorraden en bestellingen in uitvoering			
Geboekt	9110		
Teruggenomen	9111		
Op handelsvorderingen			
Geboekt	9112		
Teruggenomen	9113		
Voorzieningen voor risico's en kosten			
Toevoegingen	9115	10.000,00	-
Bestedingen en terugnemingen	9116	24.000,00	-
Andere bedrijfskosten			
Bedrijfsbelastingen en -taksen	640	890,25	2.055,53
Andere	641/8		
Uitzendkrachten en ter beschikking van de vennootschap gestelde personen			
Totaal aantal op de afsluitingsdatum	9096		
Gemiddeld aantal berekend in voltijdse equivalenten	9097		
Aantal daadwerkelijk gepresteerde uren	9098		
Kosten voor de vennootschap	617		

FINANCIËLE RESULTATEN

	Codes	Boekjaar	Vorig boekjaar
RECURRENTE FINANCIËLE OPBRENGSTEN			
Andere financiële opbrengsten			
Door de overheid toegekende subsidies, aangerekend op de resultatenrekening			
Kapitaalsubsidies	9125		
Interestsubsidies	9126		
Uitsplitsing van de overige financiële opbrengsten			
Gerealiseerde wisselkoersverschillen	754		
Andere			
Betalingsverschillen		-	327,00
RECURRENTE FINANCIËLE KOSTEN			
Afschrijving van kosten bij uitgifte van leningen			
	6501		
Geactiveerde interesten			
	6502		
Waardeverminderingen op vlottende activa			
Geboekt	6510		
Teruggenomen	6511		
Andere financiële kosten			
Bedrag van het disconto ten laste van de vennootschap bij de verhandeling van vorderingen	653		
Vorzieningen met financieel karakter			
Toevoegingen	6560		
Bestedingen en terugnemingen	6561		
Uitsplitsing van de overige financiële kosten			
Gerealiseerde wisselkoersverschillen	654		
Resultaten uit de omrekening van vreemde valuta	655		
Andere			
BANKKOSTEN		1.555,12	833,65
Diverse financiële kosten		0,02	287,72
Betalingsverschil verkoop		1,52	52,84
DIVERSE FINANCIËLE KOSTEN		-	119,61

OPBRENGSTEN EN KOSTEN VAN UITZONDERLIJKE OMVANG OF UITZONDERLIJKE MATE VAN VOORKOMEN

	Codes	Boekjaar	Vorig boekjaar
NIET-RECURRENTE OPBRENGSTEN	76	<u>17.211,10</u>	<u>6.786,54</u>
Niet-recurrente bedrijfsopbrengsten	(76A)	17.211,10	-
Terugneming van afschrijvingen en van waardeverminderingen op immateriële en materiële vaste activa	760		
Terugneming van voorzieningen voor niet-recurrente bedrijfsrisico's en -kosten	7620		
Meerwaarden bij de realisatie van immateriële en materiële vaste activa	7630		
Andere niet-recurrente bedrijfsopbrengsten	764/8	17.211,10	-
Niet-recurrente financiële opbrengsten	(76B)	-	6.786,54
Terugneming van waardeverminderingen op financiële vaste activa	761		
Terugneming van voorzieningen voor niet-recurrente financiële risico's en kosten	7621		
Meerwaarden bij de realisatie van financiële vaste activa	7631		
Andere niet-recurrente financiële opbrengsten	769	-	6.786,54
NIET-RECURRENTE KOSTEN	66		
Niet-recurrente bedrijfskosten	(66A)		
Niet-recurrente afschrijvingen en waardeverminderingen op oprichtingskosten, op immateriële en materiële vaste activa	660		
Voorzieningen voor niet-recurrente bedrijfsrisico's en -kosten:toevoegingen (bestedingen) (+)/(-)	6620		
Minderwaarden bij de realisatie van immateriële en materiële vaste activa	6630		
Andere niet-recurrente bedrijfskosten	664/7		
Als herstructureringskosten geactiveerde niet-recurrente bedrijfskosten (-)	6690		
Niet-recurrente financiële kosten	(66B)		
Waardeverminderingen op financiële vaste activa	661		
Voorzieningen voor niet-recurrente financiële risico's en kosten:toevoegingen (bestedingen) (+)/(-)	6621		
Minderwaarden bij de realisatie van financiële vaste activa	6631		
Andere niet-recurrente financiële kosten	668		
Als herstructureringskosten geactiveerde niet-recurrente financiële kosten (-)	6691		

BELASTINGEN EN TAKSEN

	Codes	Boekjaar
BELASTINGEN OP HET RESULTAAT		
Belastingen op het resultaat van het boekjaar		
Verschuldigde of betaalde belastingen en voorheffingen	9134	521,48
Geactiveerde overschotten van betaalde belastingen en voorheffingen	9135	50.000,00
Geraamde belastingssupplementen	9136	49.478,52
	9137	
Belastingen op het resultaat van vorige boekjaren		
Verschuldigde of betaalde belastingssupplementen	9138	
Geraamde belastingssupplementen of belastingen waarvoor een voorziening werd gevormd	9139	
	9140	
Belangrijkste oorzaken van de verschillen tussen de winst vóór belastingen, zoals die blijkt uit de jaarrekening, en de geraamde belastbare winst		
Verworpen uitgaven		68.278,48
Vrijstelling gewestelijke premies en kapitaal- en interestsubsidie		123.877,39

Boekjaar

Invloed van de niet-recurrente resultaten op de belastingen op het resultaat van het boekjaar

--

Bronnen van belastinglatenties

	Codes	Boekjaar
Actieve latenties	9141	
Gecumuleerde fiscale verliezen die aftrekbaar zijn van latere belastbare winsten	9142	
Andere actieve latenties		
Passieve latenties	9144	
Uitsplitsing van de passieve latenties		

BELASTING OP DE TOEGEVOEGDE WAARDE EN BELASTINGEN TEN LASTE VAN DERDEN

In rekening gebrachte belasting op de toegevoegde waarde

Aan de vennootschap (aftrekbaar)

Door de vennootschap

Ingehouden bedragen ten laste van derden bij wijze van

Bedrijfsvoorheffing

Roerende voorheffing

Codes	Boekjaar	Vorig boekjaar
9145	14.539,59	6.452,00
9146	106.356,22	88.911,00
9147	993.898,69	855.789,00
9148		

NIET IN DE BALANS OPGENOMEN RECHTEN EN VERPLICHTINGEN

	Codes	Boekjaar
DOOR DE VENNOOTSCHAP GESTELDE OF ONHERROEPELIJK BELOOFDE PERSOONLIJKE ZEKERHEDEN ALS WAARBORG VOOR SCHULDEN OF VERPLICHTINGEN VAN DERDEN	9149	
Waarvan		
Door de vennootschap geëndosseerde handelseffecten in omloop	9150	
Door de vennootschap getrokken of voor aval getekende handelseffecten	9151	
Maximumbedrag ten belope waarvan andere verplichtingen van derden door de vennootschap zijn gewaarborgd	9153	
ZAKELIJKE ZEKERHEDEN		
Zakelijke zekerheden die door de vennootschap op haar eigen activa werden gesteld of onherroepelijk beloofd als waarborg voor schulden en verplichtingen van de vennootschap		
Hypotheken		
Boekwaarde van de bezwaarde activa	91611	
Bedrag van de inschrijving	91621	
Voor de onherroepelijke mandaten tot hypothekeken, het bedrag waarvoor de volmachthebber krachtens het mandaat inschrijving mag nemen	91631	830.000,00
Pand op het handelsfonds		
Maximumbedrag waarvoor de schuld is gewaarborgd en waarvoor registratie plaatsvindt	91711	
Voor de onherroepelijke mandaten tot verpanding van het handelsfonds, het bedrag waarvoor de volmachthebber krachtens het mandaat tot registratie mag overgaan	91721	
Pand op andere activa of onherroepelijke mandaten tot verpanding van andere activa		
Boekwaarde van de bezwaarde activa	91811	
Maximumbedrag waarvoor de schuld is gewaarborgd	91821	
Gestelde of onherroepelijk beloofde zekerheden op nog te verwerven activa		
Bedrag van de betrokken activa	91911	
Maximumbedrag waarvoor de schuld is gewaarborgd	91921	
Voorrecht van de verkoper		
Boekwaarde van het verkochte goed	92011	
Bedrag van de niet-betaalde prijs	92021	

	Codes	Boekjaar
Zakelijke zekerheden die door de vennootschap op haar eigen activa werden gesteld of onherroepelijk beloofd als waarborg voor schulden en verplichtingen van derden		
Hypotheken		
Boekwaarde van de bezwaarde activa	91612	
Bedrag van de inschrijving	91622	
Voor de onherroepelijke mandaten tot hypothekeken, het bedrag waarvoor de volmachthebber krachtens het mandaat inschrijving mag nemen	91632	
Pand op het handelsfonds		
Maximumbedrag waarvoor de schuld is gewaarborgd en waarvoor registratie plaatsvindt	91712	
Voor de onherroepelijke mandaten tot verpanding van het handelsfonds, het bedrag waarvoor de volmachthebber krachtens het mandaat tot registratie mag overgaan	91722	
Pand op andere activa of onherroepelijke mandaten tot verpanding van andere activa		
Boekwaarde van de bezwaarde activa	91812	
Maximumbedrag waarvoor de schuld is gewaarborgd	91822	
Gestelde of onherroepelijk beloofde zekerheden op nog te verwerven activa		
Bedrag van de betrokken activa	91912	
Maximumbedrag waarvoor de schuld is gewaarborgd	91922	
Voorrecht van de verkoper		
Boekwaarde van het verkochte goed	92012	
Bedrag van de niet-betaalde prijs	92022	

	Codes	Boekjaar
GOEDEREN EN WAARDEN GEHOUDEN DOOR DERDEN IN HUN NAAM MAAR TEN BATE EN OP RISICO VAN DE VENNOOTSCHAP, VOOR ZOVER DEZE GOEDEREN EN WAARDEN NIET IN DE BALANS ZIJN OPGENOMEN		
BELANGRIJKE VERPLICHTINGEN TOT AANKOOP VAN VASTE ACTIVA		
BELANGRIJKE VERPLICHTINGEN TOT VERKOOP VAN VASTE ACTIVA		
TERMIJNVERRICHTINGEN		
Gekochte (te ontvangen) goederen	9213	
Verkochte (te leveren) goederen	9214	
Gekochte (te ontvangen) deviezen	9215	
Verkochte (te leveren) deviezen	9216	

Nr.	0862.962.775
-----	--------------

VOL-inb 6.14

Boekjaar

VERPLICHTINGEN VOORTVLOEIEND UIT DE TECHNISCHE WAARBORGEN VERBONDEN AAN REEDS GEPRESTEERDE VERKOPEN OF DIENSTEN

--

Boekjaar

BEDRAG, AARD EN VORM VAN BELANGRIJKE HANGENDE GESCHILLEN EN ANDERE BELANGRIJKE VERPLICHTINGEN

--

REGELING INZAKE HET AANVULLEND RUST- OF OVERLEVINGSPENSIOEN TEN BEHOEVE VAN DE PERSONEELS- OF DIRECTIELEDEN

Beknopte beschrijving

Genomen maatregelen om de daaruit voortvloeiende kosten te dekken

Code	Boekjaar
------	----------

PENSIOENEN DIE DOOR DE VENNOOTSCHAP ZELF WORDEN GEDRAGEN

Geschat bedrag van de verplichtingen die voortvloeien uit reeds gepresteerd werk

Basis en wijze waarop dit bedrag wordt berekend

9220	
------	--

Boekjaar

AARD EN FINANCIËLE GEVOLGEN VAN MATERIËLE GEBEURTENISSEN DIE ZICH NA BALANSDATUM HEBBEN VOORGEDAAN en die niet in de resultatenrekening of balans worden weergegeven

--

Nr.	0862.962.775
-----	--------------

VOL-inb 6.14

Boekjaar

AAN- OF VERKOOPVERBINTENISSEN DIE DE VENNOOTSCHAP ALS OPTIESCHRIJVER VAN CALL- EN PUTOPTIES HEEFT

--

Boekjaar

AARD, ZAKELIJK DOEL EN FINANCIËLE GEVOLGEN VAN BUITENBALANS REGELINGEN

Mits de risico's of voordelen die uit dergelijke regelingen voortvloeien van enige betekenis zijn en voor zover de openbaarmaking van dergelijke risico's of voordelen noodzakelijk is voor de beoordeling van de financiële positie van de vennootschap

--

Boekjaar

ANDERE NIET IN DE BALANS OPGENOMEN RECHTEN EN VERPLICHTINGEN (met inbegrip van deze die niet kunnen worden becijferd)

--

FINANCIËLE BETREKKINGEN MET

	Codes	Boekjaar
BESTUURDERS EN ZAAKVOERDERS, NATUURLIJKE OF RECHTSPERSONEN DIE DE VENNOOTSCHAP RECHTSTREEKS OF ONRECHTSTREEKS CONTROLEREN ZONDER VERBONDEN ONDERNEMINGEN TE ZIJN, OF ANDERE ONDERNEMINGEN DIE DOOR DEZE PERSONEN RECHTSTREEKS OF ONRECHTSTREEKS GECONTROLEERD WORDEN		
Uitstaande vorderingen op deze personen	9500	166.477,23
Voornaamste voorwaarden betreffende de vorderingen, interestvoet, looptijd, eventueel afgeloste of afgeschreven bedragen of bedragen waarvan werd afgezien		
Waarborgen toegestaan in hun voordeel	9501	
Andere betekenisvolle verplichtingen aangegaan in hun voordeel	9502	
Rechtstreekse en onrechtstreekse bezoldigingen en ten laste van de resultatenrekening toegekende pensioenen, voor zover deze vermelding niet uitsluitend of hoofdzakelijk betrekking heeft op de toestand van een enkel identificeerbaar persoon		
Aan bestuurders en zaakvoerders	9503	
Aan oud-bestuurders en oud-zaakvoerders	9504	

	Codes	Boekjaar
DE COMMISSARIS(SEN) EN DE PERSONEN MET WIE HIJ (ZIJ) VERBONDEN IS (ZIJN)		
Bezoldiging van de commissaris(sen)	9505	7.000,00
Bezoldiging voor uitzonderlijke werkzaamheden of bijzondere opdrachten uitgevoerd binnen de vennootschap door de commissaris(sen)		
Andere controleopdrachten	95061	
Belastingadviesopdrachten	95062	
Andere opdrachten buiten de revisorale opdrachten	95063	
Bezoldiging voor uitzonderlijke werkzaamheden of bijzondere opdrachten uitgevoerd binnen de vennootschap door personen met wie de commissaris(sen) verbonden is (zijn)		
Andere controleopdrachten	95081	
Belastingadviesopdrachten	95082	
Andere opdrachten buiten de revisorale opdrachten	95083	

Vermeldingen in toepassing van artikel 3:64, §2 en §4 van het Wetboek van vennootschappen en verenigingen

VERKLARING BETREFFENDE DE GECONSOLIDEERDE JAARREKENING**INLICHTINGEN TE VERSTREKKEN DOOR ELKE VENNOOTSCHAP DIE ONDERWORPEN IS AAN DE BEPALINGEN VAN HET WETBOEK VAN VENNOOTSCHAPPEN EN VERENIGINGEN INZAKE DE GECONSOLIDEERDE JAARREKENING**

De vennootschap heeft geen geconsolideerde jaarrekening en geconsolideerd jaarverslag opgesteld, omdat zij daarvan vrijgesteld is om de volgende reden(en)

De vennootschap en haar dochtervennootschappen overschrijden op geconsolideerde basis niet meer dan één van de in artikel 1:26 van het Wetboek van vennootschappen en verenigingen vermelde criteria

De vennootschap heeft alleen maar dochtervennootschappen die, gelet op de beoordeling van het geconsolideerd vermogen, de geconsolideerde financiële positie of het geconsolideerd resultaat, individueel en tezamen, slechts van te verwaarlozen betekenis zijn (artikel 3:23 van het Wetboek van vennootschappen en verenigingen)

WAARDERINGSREGELS

1. Beginsel

- De waarderingsregels werden opgesteld ervan uitgaande dat de onderneming haar activiteiten zal voortzetten.
- De waarderingsregels werden consistent toegepast tenzij vermelding en verantwoording in de toelichting.
- De resultatenrekening wordt niet op belangrijke wijze beïnvloed door opbrengsten en kosten die aan een vorig boekjaar moeten worden toegerekend behalve deze die in de rubriek uitzonderlijke resultaten werden opgenomen.
- Elk vermogensbestanddeel wordt afzonderlijk gewaardeerd.

2. Activa

Immaterieel vast actief

Concessies, octrooien, licenties, knowhow - Lineair Min. 20% Max. 100%

Materiële vaste activa

In de loop van het boekjaar werden geen materiële vaste activa geherwaardeerd.

Zij worden geboekt aan aanschaffingswaarde en afgeschreven volgens hiernavolgend plan:

Gebouwen, Lineaire, Min. 3,03% Max. 100%

Installaties, machines en uitrusting Lineaire Min. 20% Max. 100%

Kantoormeubilair en -machines Lineaire Min. 10% Max 100%

Computeruitrusting/Software Lineaire Min. 20% Max 100%

Personenwagens Lineaire Min. 20% Max 100%

Inrichting gehuurde gebouwen Lineaire Min. 20% Max 100%

Aanvullende afschrijvingen of terugname van afschrijvingen zullen plaatsvinden wanneer achteraf zou blijken dat het afschrijvingsplan niet meer beantwoordt aan de economische realiteit.

Financiële vaste activa

In de loop van het boekjaar werden geen financiële vaste activa geherwaardeerd.

De waardering gebeurt tegen aanschaffingswaarde. Waardeverminderingen worden tot uitdrukking gebracht i.p.v. duurzame minderwaarde of ontwaarding verantwoord door toestand, rendabiliteit of vooruitzichten. Waardeverminderingen worden niet gehandhaafd wanneer ze op het einde van het boekjaar hoger zijn, dan vereist volgens actuele beoordeling.

Voorraden

De voorraden worden gewaardeerd tegen aanschaffingswaarde of tegen marktwaarde indien lager dan op de balansdatum.

De voorraad handelsgoederen volgens de FIFO methode.

Aanvullende waardeverminderingen worden geboekt om rekening te houden hetzij met de evolutie van realisatie of marktwaarde, hetzij met risico's inherent aan de aard van het betrokken product of gevoerde activiteit. Waardeverminderingen worden niet gehandhaafd in de mate waarin ze op het einde van het boekjaar hoger zijn dan vereist volgens actuele beoordeling.

Vorderingen op ten hoogste 1 jaar

Waardering tegen nominale waarde.

Indien voor geheel of deel van vordering onzekerheid bestaat over betaling op vervaldag, wordt waardevermindering geboekt.

Waardeverminderingen mogen niet worden gehandhaafd in mate waarin hoger dan vereist volgens actuele beoordeling.

Waardeverminderingen op geheel of gedeeltelijke niet inbare vorderingen wordt per individuele vordering bepaald.

3. Geldbeleggingen en liquide middelen

Tegoeden bij financiële instellingen worden gewaardeerd tegen nominale waarde.

Overlopende rekeningen actief

De overlopende rekeningen werden geboekt en gewaardeerd voor hun aanschaffingswaarde en in de balans opgenomen voor het gedeelte dat betrekking heeft op het (de) volgend(e) boekja(a)ren.

Voor opbrengsten wordt er rekening gehouden met effectieve inbaarheid.

Schulden

De schulden worden gewaardeerd tegen nominale waarde.

Overlopende rekeningen passief

Worden gewaardeerd tegen nominale waarde.

4. Resultatenrekening

De opbrengsten worden geboekt tegen nominale waarde en toegerekend aan het boekjaar waarop ze betrekking hebben, behalve indien de effectieve inning van deze opbrengsten onzeker is.

De kosten worden geboekt tegen aanschaffingsprijs en toegerekend aan het boekjaar waarop ze betrekking hebben.

Verwijzend naar het decreet van 6 juli 2001 houdende de intergemeentelijke samenwerking - B.S.

31.10.2001, art. 67 is IGO Leuven onderworpen aan het administratief toezicht.

**ANDERE OVEREENKOMSTIG HET WETBOEK VAN
VENNOOTSCHAPPEN EN VERENIGINGEN NEER TE LEGGEN
DOCUMENTEN**

JAARVERSLAG

VERSLAG VAN DE COMMISSARISSEN

SOCIALE BALANS

Nummers van de paritaire comités die voor de
vennootschap bevoegd zijn:

100

STAAT VAN DE TEWERKGESTELDE PERSONEN

WERKNEMERS WAARVOOR DE VENNOOTSCHAP EEN DIMONA-VERKLARING HEEFT INGEDIEND OF DIE ZIJN INGESCHREVEN IN HET ALGEMEEN PERSONEELSREGISTER

Tijdens het boekjaar	Codes	Totaal	1. Mannen	2. Vrouwen
Gemiddeld aantal werknemers				
Voltijds	1001	109.2	91,2	18,0
Deeltijds	1002	94.0	25,8	68,2
Totaal in voltijdse equivalenten (VTE)	1003	156.5	107,2	49,3
Aantal daadwerkelijk gepresteerde uren				
Voltijds	1011	148.926	120.788	28.138
Deeltijds	1012	65.556	20.683	44.873
Totaal	1013	214.482	141.471	73.011
Personeelskosten				
Voltijds	1021	5.442.568,71	4.129.859,98	1.312.708,73
Deeltijds	1022	2.551.460,75	811.733,70	1.739.727,05
Totaal	1023	7.994.029,46	4.941.593,68	3.052.435,78
Bedrag van de voordelen bovenop het loon	1033	110.916,00	73.252,00	37.664,00

Tijdens het vorige boekjaar	Codes	P. Totaal	1P. Mannen	2P. Vrouwen
Gemiddeld aantal werknemers in VTE	1003	157.2	110,1	47,1
Aantal daadwerkelijk gepresteerde uren	1013	218.908	149.669	69.239
Personeelskosten	1023	7.122.081,00	4.572.113,00	2.549.968,00
Bedrag van de voordelen bovenop het loon	1033	112.112,00	76.708,00	35.404,00

WERKNEMERS WAARVOOR DE VENNOOTSCHAP EEN DIMONA-VERKLARING HEEFT INGEDIEND OF DIE ZIJN INGESCHREVEN IN HET ALGEMEEN PERSONEELSREGISTER (vervolg)

Op de afsluitingsdatum van het boekjaar

	Codes	1. Voltijds	2. Deeltijds	3. Totaal in voltijdse equivalenten
Aantal werknemers	105	111	105	163,50
Volgens de aard van de arbeidsovereenkomst				
Overeenkomst voor een onbepaalde tijd	110	101	94	149,7
Overeenkomst voor een bepaalde tijd	111	5	7	6,8
Overeenkomst voor een duidelijk omschreven werk	112			
Vervangingsovereenkomst	113	5	4	7,0
Volgens het geslacht en het studieniveau				
Mannen	120	91	31	109,90
lager onderwijs	1200	30	4	32,6
secundair onderwijs	1201	43	16	52,5
hoger niet-universitair onderwijs	1202	13	4	15,9
universitair onderwijs	1203	5	7	8,9
Vrouwen	121	20	74	53,60
lager onderwijs	1210		5	1,5
secundair onderwijs	1211	2	33	15,7
hoger niet-universitair onderwijs	1212	10	22	22,0
universitair onderwijs	1213	8	14	14,4
Volgens de beroepscategorie				
Directiepersoneel	130			
Bedienden	134	49	95	94,6
Arbeiders	132	61	10	67,9
Andere	133	1		1,0

UITZENDKRACHTEN EN TER BESCHIKING VAN DE VENNOOTSCHAP GESTELDE PERSONEN

Tijdens het boekjaar

	Codes	1. Uitzendkrachten	2. Ter beschikking van de vennootschap gestelde personen
Gemiddeld aantal tewerkgestelde personen	150		
Aantal daadwerkelijk gepresteerde uren	151		
Kosten voor de vennootschap	152		

TABEL VAN HET PERSONEELSVOLTOEGANG TIJDENS HET BOEKJAAR
INGETREDEN

	Codes	1. Voltijds	2. Deeltijds	3. Totaal in voltijdse equivalenten
Aantal werknemers waarvoor de vennootschap tijdens het boekjaar een DIMONA-verklaring heeft ingediend of die tijdens het boekjaar werden ingeschreven in het algemeen personeelsregister	205	36	79	72,70
Volgens de aard van de arbeidsovereenkomst				
Overeenkomst voor een onbepaalde tijd	210	22	32	36,0
Overeenkomst voor een bepaalde tijd	211	7	40	27,5
Overeenkomst voor een duidelijk omschreven werk	212			
Vervangingsovereenkomst	213	7	7	9,2

UITGETREDEN

	Codes	1. Voltijds	2. Deeltijds	3. Totaal in voltijdse equivalenten
Aantal werknemers met een in de DIMONA-verklaring aangegeven of een in het algemeen personeelsregister opgetekende datum waarop hun overeenkomst tijdens het boekjaar een einde nam	305	37	65	66,80
Volgens de aard van de arbeidsovereenkomst				
Overeenkomst voor een onbepaalde tijd	310	28	21	36,1
Overeenkomst voor een bepaalde tijd	311	3	39	23,4
Overeenkomst voor een duidelijk omschreven werk	312			
Vervangingsovereenkomst	313	6	5	7,3
Volgens de reden van beëindiging van de overeenkomst				
Pensioen	340			
Werkloosheid met bedrijfstoelag	341			
Afdanking	342	11	2	12,3
Andere redenen	343	26	63	54,5
Waarvan: het aantal werknemers dat als zelfstandige ten minste op halftijdse basis diensten blijft verlenen aan de vennootschap	350			

INLICHTINGEN OVER DE OPLEIDINGEN VOOR DE WERKNEMERS TIJDENS HET BOEKJAAR

	Codes	Mannen	Codes	Vrouwen
Totaal van de formele voortgezette beroepsopleidingsinitiatieven ten laste van de werkgever				
Aantal betrokken werknemers	5801	41	5811	33
Aantal gevolgde opleidingsuren	5802	1.011	5812	813
Nettokosten voor de vennootschap	5803	14.270,02	5813	11.485,64
waarvan brutokosten rechtstreeks verbonden met de opleiding	58031	14.270,02	58131	11.485,64
waarvan betaalde bijdragen en stortingen aan collectieve fondsen	58032		58132	
waarvan ontvangen tegemoetkomingen (in mindering)	58033		58133	
Totaal van de minder formele en informele voortgezette beroepsopleidingsinitiatieven ten laste van de werkgever				
Aantal betrokken werknemers	5821		5831	
Aantal gevolgde opleidingsuren	5822		5832	
Nettokosten voor de vennootschap	5823		5833	
Totaal van de initiële beroepsopleidingsinitiatieven ten laste van de werkgever				
Aantal betrokken werknemers	5841		5851	
Aantal gevolgde opleidingsuren	5842		5852	
Nettokosten voor de vennootschap	5843		5853	

OPENSTAANDE CONTROLES

Naam klant: IGO
Boekjaar: 01/01/2022 - 31/12/2022
Munt: EUR
model: VOL

TEKENCONTROLE

Er werden geen fouten gevonden tijdens de tekencontrole

CONTROLE OPGENOMEN SECTIES

Er zijn geen toelichtingen zonder ster die data bevatten.

WETTELIJKE CONTROLES

De jaarrekening voldoet aan de wettelijke controles.

BIJKOMENDE CONTROLES

Resultatenrekening

	<u>Waarde links</u>	<u>Waarde rechts</u>	<u>Vershil</u>
630 + 660 + 6501 = 8003 + 8071 + 8072 + 8073 + 8074 + 8075 + 8271 + 8272 + 8273 + 8274 + 8275 + 8276	311.302,74 = 311.302,74+-+-	311.302,62 = - - - + 26.049,75 + - - - - + 143.217,84 + 27.056,79 + 114.978,24 + - - - + 0,00	0,12

De som van de recurrente afschrijvingen (code 630) in de resultatenrekening, de niet-recurrente afschrijvingen (code 660) en de afschrijving van kosten bij uitgifte van leningen (code 6501) in de toelichtingen is kleiner dan de som van de afschrijvingen (codes 8003, 8071, 8072, 8073, 8074, 8075, 8271, 8272, 8273, 8274, 8275, 8276) in de toelichtingen bij de staten van de oprichtingskosten, immateriële en materiële vaste activa.

Staat van de oprichtingskosten

	<u>Waarde links</u>	<u>Waarde rechts</u>	<u>Vershil</u>
630 + 660 + 6501 = 8003 + 8071 + 8072 + 8073 + 8074 + 8075 + 8271 + 8272 + 8273 + 8274 + 8275 + 8276	311.302,74 = 311.302,74+-+-	311.302,62 = - - - + 26.049,75 + - - - - + 143.217,84 + 27.056,79 + 114.978,24 + - - - + 0,00	0,12

De som van de recurrente afschrijvingen (code 630) in de resultatenrekening, de niet-recurrente afschrijvingen (code 660) en de afschrijving van kosten bij uitgifte van leningen (code 6501) in de toelichtingen is kleiner dan de som van de afschrijvingen (codes 8003, 8071, 8072, 8073, 8074, 8075, 8271, 8272, 8273, 8274, 8275, 8276) in de toelichtingen bij de staten van de oprichtingskosten, immateriële en materiële vaste activa.

Kosten van ontwikkeling

	<u>Waarde links</u>	<u>Waarde rechts</u>	<u>Vershil</u>
630 + 660 + 6501 = 8003 + 8071 + 8072 + 8073 + 8074 + 8075 + 8271 + 8272 + 8273 + 8274 + 8275 + 8276	311.302,74 = 311.302,74+-+-	311.302,62 = - - - + 26.049,75 + - - - - + 143.217,84 + 27.056,79 + 114.978,24 + - - - + 0,00	0,12

De som van de recurrente afschrijvingen (code 630) in de resultatenrekening, de niet-recurrente afschrijvingen (code 660) en de afschrijving van kosten bij uitgifte van leningen (code 6501) in de toelichtingen is kleiner dan de som van de afschrijvingen (codes 8003, 8071, 8072, 8073, 8074, 8075, 8271, 8272, 8273, 8274, 8275, 8276) in de toelichtingen bij de staten van de oprichtingskosten, immateriële en materiële vaste activa.

Kosten van onderzoek die werden gemaakt tijdens een boekjaar dat een aanvang heeft genomen voor 1 januari 2016

	<u>Waarde links</u>	<u>Waarde rechts</u>	<u>Vershil</u>
630 + 660 + 6501 = 8003 + 8071 + 8072 + 8073 + 8074 + 8075 + 8271 + 8272 + 8273 + 8274 + 8275 + 8276	311.302,74 = 311.302,74+-+-	311.302,62 = - - - + 26.049,75 + - - - - + 143.217,84 + 27.056,79 + 114.978,24 + - - - + 0,00	0,12

De som van de recurrente afschrijvingen (code 630) in de resultatenrekening, de niet-recurrente afschrijvingen (code 660) en de afschrijving van kosten bij uitgifte van leningen (code 6501) in de toelichtingen is kleiner dan de som van de afschrijvingen (codes 8003, 8071, 8072, 8073, 8074, 8075, 8271, 8272, 8273, 8274, 8275, 8276) in de toelichtingen bij de staten van de oprichtingskosten, immateriële en materiële vaste activa.

Concessies, octrooien, licenties, knowhow, merken en soortgelijke rechten

	<u>Waarde links</u>	<u>Waarde rechts</u>	<u>Verschil</u>
630 + 660 + 6501 = 8003 + 8071 + 8072 + 8073 + 8074 + 8075 + 8271 + 8272 + 8273 + 8274 + 8275 + 8276	311.302,74 = 311.302,74+-+-	311.302,62 = - - - + 26.049,75 + - - - - + 143.217,84 + 27.056,79 + 114.978,24 + - - - + 0,00	0,12

De som van de recurrente afschrijvingen (code 630) in de resultatenrekening, de niet-recurrente afschrijvingen (code 660) en de afschrijving van kosten bij uitgifte van leningen (code 6501) in de toelichtingen is kleiner dan de som van de afschrijvingen (codes 8003, 8071, 8072, 8073, 8074, 8075, 8271, 8272, 8273, 8274, 8275, 8276) in de toelichtingen bij de staten van de oprichtingskosten, immateriële en materiële vaste activa.

Goodwill

	<u>Waarde links</u>	<u>Waarde rechts</u>	<u>Verschil</u>
630 + 660 + 6501 = 8003 + 8071 + 8072 + 8073 + 8074 + 8075 + 8271 + 8272 + 8273 + 8274 + 8275 + 8276	311.302,74 = 311.302,74+-+-	311.302,62 = - - - + 26.049,75 + - - - - + 143.217,84 + 27.056,79 + 114.978,24 + - - - + 0,00	0,12

De som van de recurrente afschrijvingen (code 630) in de resultatenrekening, de niet-recurrente afschrijvingen (code 660) en de afschrijving van kosten bij uitgifte van leningen (code 6501) in de toelichtingen is kleiner dan de som van de afschrijvingen (codes 8003, 8071, 8072, 8073, 8074, 8075, 8271, 8272, 8273, 8274, 8275, 8276) in de toelichtingen bij de staten van de oprichtingskosten, immateriële en materiële vaste activa.

Vooruitbetalingen

	<u>Waarde links</u>	<u>Waarde rechts</u>	<u>Verschil</u>
630 + 660 + 6501 = 8003 + 8071 + 8072 + 8073 + 8074 + 8075 + 8271 + 8272 + 8273 + 8274 + 8275 + 8276	311.302,74 = 311.302,74+-+-	311.302,62 = - - - + 26.049,75 + - - - - + 143.217,84 + 27.056,79 + 114.978,24 + - - - + 0,00	0,12

De som van de recurrente afschrijvingen (code 630) in de resultatenrekening, de niet-recurrente afschrijvingen (code 660) en de afschrijving van kosten bij uitgifte van leningen (code 6501) in de toelichtingen is kleiner dan de som van de afschrijvingen (codes 8003, 8071, 8072, 8073, 8074, 8075, 8271, 8272, 8273, 8274, 8275, 8276) in de toelichtingen bij de staten van de oprichtingskosten, immateriële en materiële vaste activa.

Terreinen en gebouwen

	<u>Waarde links</u>	<u>Waarde rechts</u>	<u>Vershil</u>
630 + 660 + 6501 = 8003 + 8071 + 8072 + 8073 + 8074 + 8075 + 8271 + 8272 + 8273 + 8274 + 8275 + 8276	311.302,74 = 311.302,74+-+-	311.302,62 = - - - + 26.049,75 + - - - - + 143.217,84 + 27.056,79 + 114.978,24 + - - - + 0,00	0,12

De som van de recurrente afschrijvingen (code 630) in de resultatenrekening, de niet-recurrente afschrijvingen (code 660) en de afschrijving van kosten bij uitgifte van leningen (code 6501) in de toelichtingen is kleiner dan de som van de afschrijvingen (codes 8003, 8071, 8072, 8073, 8074, 8075, 8271, 8272, 8273, 8274, 8275, 8276) in de toelichtingen bij de staten van de oprichtingskosten, immateriële en materiële vaste activa.

Installaties, machines en uitrusting

	<u>Waarde links</u>	<u>Waarde rechts</u>	<u>Vershil</u>
630 + 660 + 6501 = 8003 + 8071 + 8072 + 8073 + 8074 + 8075 + 8271 + 8272 + 8273 + 8274 + 8275 + 8276	311.302,74 = 311.302,74+-+-	311.302,62 = - - - + 26.049,75 + - - - - + 143.217,84 + 27.056,79 + 114.978,24 + - - - + 0,00	0,12

De som van de recurrente afschrijvingen (code 630) in de resultatenrekening, de niet-recurrente afschrijvingen (code 660) en de afschrijving van kosten bij uitgifte van leningen (code 6501) in de toelichtingen is kleiner dan de som van de afschrijvingen (codes 8003, 8071, 8072, 8073, 8074, 8075, 8271, 8272, 8273, 8274, 8275, 8276) in de toelichtingen bij de staten van de oprichtingskosten, immateriële en materiële vaste activa.

23P = 8192P + 8252P - 8322P	95.030,36	95.030,24 = 445.051,83 + - - 350.021,59	-0,12
------------------------------------	------------------	--	--------------

De installaties, machines en uitrusting (code 23P) van het vorig boekjaar in de balans stemmen niet overeen met de som van de nettoboekwaarden per einde van het vorig boekjaar (codes 8192P, 8252P, 8322P) in de toelichting bij de staat van de materiële vaste activa.

Meubilair en rollend materieel

	<u>Waarde links</u>	<u>Waarde rechts</u>	<u>Verschil</u>
630 + 660 + 6501 = 8003 + 8071 + 8072 + 8073 + 8074 + 8075 + 8271 + 8272 + 8273 + 8274 + 8275 + 8276	311.302,74 = 311.302,74+-+-	311.302,62 = - - - + 26.049,75 + - - - - + 143.217,84 + 27.056,79 + 114.978,24 + - - - + 0,00	0,12

De som van de recurrente afschrijvingen (code 630) in de resultatenrekening, de niet-recurrente afschrijvingen (code 660) en de afschrijving van kosten bij uitgifte van leningen (code 6501) in de toelichtingen is kleiner dan de som van de afschrijvingen (codes 8003, 8071, 8072, 8073, 8074, 8075, 8271, 8272, 8273, 8274, 8275, 8276) in de toelichtingen bij de staten van de oprichtingskosten, immateriële en materiële vaste activa.

Leasing en soortgelijke rechten

	<u>Waarde links</u>	<u>Waarde rechts</u>	<u>Verschil</u>
630 + 660 + 6501 = 8003 + 8071 + 8072 + 8073 + 8074 + 8075 + 8271 + 8272 + 8273 + 8274 + 8275 + 8276	311.302,74 = 311.302,74+-+-	311.302,62 = - - - + 26.049,75 + - - - - + 143.217,84 + 27.056,79 + 114.978,24 + - - - + 0,00	0,12

De som van de recurrente afschrijvingen (code 630) in de resultatenrekening, de niet-recurrente afschrijvingen (code 660) en de afschrijving van kosten bij uitgifte van leningen (code 6501) in de toelichtingen is kleiner dan de som van de afschrijvingen (codes 8003, 8071, 8072, 8073, 8074, 8075, 8271, 8272, 8273, 8274, 8275, 8276) in de toelichtingen bij de staten van de oprichtingskosten, immateriële en materiële vaste activa.

Overige materiële vaste activa

	<u>Waarde links</u>	<u>Waarde rechts</u>	<u>Verschil</u>
630 + 660 + 6501 = 8003 + 8071 + 8072 + 8073 + 8074 + 8075 + 8271 + 8272 + 8273 + 8274 + 8275 + 8276	311.302,74 = 311.302,74+-+-	311.302,62 = - - - + 26.049,75 + - - - - + 143.217,84 + 27.056,79 + 114.978,24 + - - - + 0,00	0,12

De som van de recurrente afschrijvingen (code 630) in de resultatenrekening, de niet-recurrente afschrijvingen (code 660) en de afschrijving van kosten bij uitgifte van leningen (code 6501) in de toelichtingen is kleiner dan de som van de afschrijvingen (codes 8003, 8071, 8072, 8073, 8074, 8075, 8271, 8272, 8273, 8274, 8275, 8276) in de toelichtingen bij de staten van de oprichtingskosten, immateriële en materiële vaste activa.

Activa in aanbouw en vooruitbetalingen

	<u>Waarde links</u>	<u>Waarde rechts</u>	<u>Verschil</u>
630 + 660 + 6501 = 8003 + 8071 + 8072 + 8073 + 8074 + 8075 + 8271 + 8272 + 8273 + 8274 + 8275 + 8276	311.302,74 = 311.302,74+-+-	311.302,62 = - - - + 26.049,75 + - - - - + 143.217,84 + 27.056,79 + 114.978,24 + - - - + 0,00	0,12

De som van de recurrente afschrijvingen (code 630) in de resultatenrekening, de niet-recurrente afschrijvingen (code 660) en de afschrijving van kosten bij uitgifte van leningen (code 6501) in de toelichtingen is kleiner dan de som van de afschrijvingen (codes 8003, 8071, 8072, 8073, 8074, 8075, 8271, 8272, 8273, 8274, 8275, 8276) in de toelichtingen bij de staten van de oprichtingskosten, immateriële en materiële vaste activa.

Financiële resultaten

	<u>Waarde links</u>	<u>Waarde rechts</u>	<u>Verschil</u>
630 + 660 + 6501 = 8003 + 8071 + 8072 + 8073 + 8074 + 8075 + 8271 + 8272 + 8273 + 8274 + 8275 + 8276	311.302,74 = 311.302,74+-+-	311.302,62 = - - - + 26.049,75 + - - - - + 143.217,84 + 27.056,79 + 114.978,24 + - - - + 0,00	0,12

De som van de recurrente afschrijvingen (code 630) in de resultatenrekening, de niet-recurrente afschrijvingen (code 660) en de afschrijving van kosten bij uitgifte van leningen (code 6501) in de toelichtingen is kleiner dan de som van de afschrijvingen (codes 8003, 8071, 8072, 8073, 8074, 8075, 8271, 8272, 8273, 8274, 8275, 8276) in de toelichtingen bij de staten van de oprichtingskosten, immateriële en materiële vaste activa.

Opbrengsten en kosten van uitzonderlijke omvang of uitzonderlijke mate van voorkomen

	<u>Waarde links</u>	<u>Waarde rechts</u>	<u>Verschil</u>
630 + 660 + 6501 = 8003 + 8071 + 8072 + 8073 + 8074 + 8075 + 8271 + 8272 + 8273 + 8274 + 8275 + 8276	311.302,74 = 311.302,74+-+-	311.302,62 = - - - + 26.049,75 + - - - - + 143.217,84 + 27.056,79 + 114.978,24 + - - - + 0,00	0,12

De som van de recurrente afschrijvingen (code 630) in de resultatenrekening, de niet-recurrente afschrijvingen (code 660) en de afschrijving van kosten bij uitgifte van leningen (code 6501) in de toelichtingen is kleiner dan de som van de afschrijvingen (codes 8003, 8071, 8072, 8073, 8074, 8075, 8271, 8272, 8273, 8274, 8275, 8276) in de toelichtingen bij de staten van de oprichtingskosten, immateriële en materiële vaste activa.

CONTROLES BINNEN DE SOCIALE BALANS

BOEKHOUDKUNDIGE OPMERKINGEN

Financiële opbrengsten uit financiële vaste activa

Wanneer code 28 een waarde bevat, wordt er ook een waarde verwacht in code 750.

Code 28	Code 750
4.583,74	-

Financiële opbrengsten uit financiële vaste activa (vorig boekjaar)

Wanneer code 28P een waarde bevat, wordt er ook een waarde verwacht in code 750P.

Code 28	Code 750
6.303,74	-

Verificatie- of correctietaak

Werd alles ingevuld in de betreffende toelichting? Er moet namelijk meegegeven worden of er een verificatie- of correctietaak werd opgedragen betreffende de jaarrekening. Mocht dit niet het geval zijn, dient dit tevens aangeduid te worden op de betreffende toelichting.

Verklaring betreffende een aanvullende opdracht voor nazicht of correctie

Deelnemingen en maatschappelijke rechten in andere ondernemingen

Indien post 280 of 282 een waarde bevat, dient de bijhorende toelichting ingevuld te worden. Inlichtingen omtrent de deelnemingen

Code 280	Code 282	Code 284
-	-	63,74

Uitzonderlijke werkzaamheden/opdrachten van de commissaris in het jaarverslag

Indien er een commissaris is opgenomen in de lijst van bestuurders, zaakvoerders en commissarissen en deze uitzonderlijke werkzaamheden of bijzondere opdrachten heeft vervuld in die hoedanigheid, dan dient dit expliciet opgenomen te worden in het jaarverslag alsook de eraan verbonden bezoldiging.

Fusie/splitsing

Er dient nagegaan te worden of de vennootschap tijdens het boekjaar een andere onderneming heeft overgenomen (fusie) of activiteiten heeft afgestoten (splitsing).

Zekerheden op niet in de balans opgenomen rechten en verplichtingen

Er werden schulden opgenomen in de balans. Gelieve na te kijken of hierop zekerheden gesteld zijn en indien nodig, deze in te vullen in de toelichting Niet in de balans opgenomen rechten en verplichtingen.

Datum goedkeuring van de jaarrekening door de algemene vergadering

De jaarrekening kan pas worden ingediend na goedkeuring door de algemene vergadering tenzij een uitzondering van toepassing is.

Fiscale toelichting

Visualisatie aangifte

Gelieve te noteren dat het aangifteformulier inzake vennootschapsbelasting voor aanslagjaar 2023 tot op heden noch gepubliceerd werd in het Belgisch Staatsblad noch beschikbaar werd gesteld via Biztax. Om die reden kan de module 'vennootschapsbelasting' onderhevig zijn aan wijzigingen.

Deze aangifte is een simulatie afhankelijk van de gegevens die gebruikt worden en heeft louter een informatieve waarde. Deze aangifte stelt geen officieel formulier voor en is louter gebaseerd op het laatst gepubliceerde aangifteformulier.

Aangifte in de vennootschapsbelasting

Algemene bedrijfsgegevens

Identificatiegegevens van de onderneming

Naam		
Wettelijke benaming		IGO
Ondernemingsnummer		
Type nummer		Ondernemingsnummer
Opgave nummer		0862962775
Rechtsvorm		Dienstverlenende vereniging of stichting, Vlaams Gewest
Adres		
Aard Adres		Adres Maatschappelijke Zetel of Domicilie
Straat		De Vunt
Nummer		17
Bus		
Postcode en gemeente		3220 Holsbeek
Land		België
Bankinformatie		
IBAN		
BIC		
Identificerend nummer van de zonder vereffening ontbonden vennootschap		
Type nummer		
Opgave nummer		

Inlichtingen omtrent het betreffende belastbare tijdperk

Begindatum van het belastbare tijdperk	01/01/2022
Einddatum van het belastbare tijdperk	31/12/2022
Aanslagjaar	2023
Aangifte	VenB

Inlichtingen omtrent het document

Contactpersoon	
Naam	Schellekens
Voornaam	Geert
Functie	Gevolmachtigde
Adres	
Straat	Generaal Lemanstraat
Nummer	67
Bus	
Postcode	2018
Gemeente	Antwerpen
Land	België
Telefoonnummer	
Lokaal telefoonnummer	
E-mail	
Email adres	

Aangifte in de vennootschapsbelasting

Reserves

Belastbare gereserveerde winst

	Codes	Bij het begin van het belastbare tijdperk	Op het einde van het belastbare tijdperk
Belastbare reserves in het kapitaal en belastbare uitgiftepremies (+)/(-)	1001 PN		
Belastbare gedeelte van de herwaarderingsmeerwaarden	1004		
Wettelijke reserve	1005		
Onbeschikbare reserve	1006	2.440,00	2.440,00
Beschikbare reserve	1007	757.428,39	757.428,39
Overgedragen winst (verlies) (+)/(-)	1008 PN	1.077.492,67	1.125.177,50
Liquidatiereserve	1012		
Belastbare voorzieningen	1009	9.500,00	19.500,00
<u>Andere in de balans vermelde reserves</u>			
	1010		
<u>Andere belastbare reserves (+)/(-)</u>			
	1011 PN		
<u>Onzichtbare reserves</u>			
Belastbare waardeverminderingen	1020		
Overdreven afschrijvingen	1021		
Andere onderschattingen van activa	1022		
Overschatting van passiva	1023		
Meerwaarden bij een overdracht van activa aan een buitenlandse vaste inrichting	1024		
Vooruitbetaalde kosten	1025		
Belastbare reserves (+)/(-)	1040 PN	<u>1.846.861,06</u>	<u>1.904.545,89</u>

Reserves

Belastbare gereserveerde winst (vervolg)

	Codes	Bij het begin van het belastbare tijdperk	Op het einde van het belastbare tijdperk
Belastbare reserves (+)/(-)	1040 PN	<u>1.846.861,06</u>	<u>1.904.545,89</u>
<u>Aanpassing in meer van de begintoestand der reserves</u>			
Meerwaarden op aandelen	1051		
Terugnemingen van vroegere in verworpen uitgaven opgenomen waardeverminderingen op aandelen	1052		
Definitieve vrijstelling tax shelter erkende audiovisuele werken	1053		
Definitieve vrijstelling tax shelter erkende podiumwerken	1059		
Vrijstelling gewestelijke premies en kapitaal- en interestsubsidies	1054	123.877,39	
Definitieve vrijstelling winst voortvloeiend uit de homologatie van een reorganisatieplan en uit de vaststelling van een minnelijk akkoord	1055		
Definitieve vrijstelling voor innovatie-inkomsten	1058		
Vrijstelling ten belope van het overgedragen, niet-aftrekbaar financieringskostensurplus	1064		
Vergoeding verkregen in uitvoering van een groepsbijdrage overeenkomst	1062		
Vergoeding verkregen in uitvoering van een interestaftrek-overeenkomst	1063		
Verhoogde aftrek van de afschrijvingen voor laadstations voor elektrische wagens	1065		
Negatieve correctie in toepassing van het Diamant Stelsel	1057		
Andere	1056		
<u>Aanpassing in min van de begintoestand der reserves</u>			
Groepsbijdrage	1067		
Andere	1061		
Belastbare reserves na aanpassing van de begintoestand der reserves (+)/(-)	1070 PN	<u>1.970.738,45</u>	
Belastbare gereserveerde winst (+)/(-)	1080 PN		<u>-66.192,56</u>

Vrijgestelde gereserveerde winst

	Codes	Bij het begin van het belastbare tijdperk	Op het einde van het belastbare tijdperk
Waardeverminderingen op handelsvorderingen	1101		
Voorzieningen voor risico's en kosten	1102	<u>48.000,00</u>	<u>24.000,00</u>
Uitgedrukte maar niet-verwezenlijkte meerwaarden	1103		
<u>Verwezenlijkte meerwaarden</u>			
Gespreid te belasten meerwaarden op bepaalde effecten	1111		
Gespreid te belasten meerwaarden op materiële en immateriële vaste activa	1112		
Andere verwezenlijkte meerwaarden	1113		
Meerwaarden op bedrijfsvoertuigen	1114		
Meerwaarden op binnenschepen	1115		
Meerwaarden op zeeschepen	1116		
Investeringsreserve	1121		
Wederopbouwreserve	1129		
Tax shelter erkende audiovisuele werken	1122		
Tax shelter erkende podiumwerken	1125		
Reserve voor innovatie-inkomsten	1126		
Vrijgestelde winst die in het vermogen van een erkend inschakelingsbedrijf wordt gehouden	1127		
Winst voortvloeiend uit de homologatie van een reorganisatieplan en uit de vaststelling van een minnelijk akkoord	1123		
Reserve ter versterking van de solvabiliteit en het eigen vermogen ten gevolge van de COVID-19-pandemie	1128		
Andere vrijgestelde bestanddelen	1124		
Vrijgestelde gereserveerde winst	1140	<u>48.000,00</u>	<u>24.000,00</u>
In het kapitaal en de uitgiftepremies geïncorporeerd gedeelte van de vrijgestelde reserves	1180		

Verworpen uitgaven en overige bestanddelen van het resultaat

	Codes	Belastbare tijdperk
Niet-aftrekbare belastingen	1201	521,48
Gewestelijke belastingen, heffingen en retributies	1202	
Geldboeten, verbeurdverklaringen en straffen van alle aard	1203	350,00
Niet-aftrekbare pensioenen, kapitalen, werkgeversbijdragen en -premies	1204	
Niet-aftrekbare autokosten en minderwaarden op autovoertuigen	1205	
Niet-aftrekbare mobiliteitsvergoeding	1234	
Autokosten ten belope van een gedeelte van het voordeel van alle aard	1206	
Kosten van de mobiliteitsvergoeding ten belope van een gedeelte van het voordeel van alle aard	1235	
Niet-aftrekbare receptiekosten en kosten voor relatiegeschenken	1207	158,54
Niet-aftrekbare restaurantkosten	1208	59,29
Kosten voor niet-specifieke beroepskledij	1209	
Overdreven interesten	1210	
Interesten met betrekking tot een gedeelte van bepaalde leningen	1211	
Niet-aftrekbaar financieringskostensurplus	1262	
Abnormale of goedgunstige voordelen	1212	
Sociale voordelen	1214	
Voordelen uit maaltijd-, sport-, cultuur- of ecocheques	1215	67.189,17
Liberaliteiten	1216	
Waardeverminderingen en minderwaarden op aandelen	1217	
Niet-aftrekbare in kosten opgenomen disconto's op niet-afschrijfbaar immateriële of materiële vaste activa of financiële vaste activa	1243	
Terugnemingen van vroegere vrijstellingen	1218	
Werknemersparticipatie en winstpremies	1233	
Vergoedingen ontbrekende coupon	1220	
Kosten tax shelter erkende werken	1232	
Gewestelijke premies en kapitaal- en interestsubsidies	1222	
Vergoeding betaald in uitvoering van een interestaftrek-overeenkomst	1263	
Vergoedingen betaald in uitvoering van een groepsbijdrage overeenkomst	1264	
Niet aftrekbare commissies en andere vergoedingen aan sportmakelaars	1244	
Niet-aftrekbare betalingen aan bepaalde Staten	1223	
Niet-aftrekbare betalingen gedaan in het kader van bepaalde hybridemismatches	1236	
Niet-verantwoorde kosten	1225	
Terugneming van aftrek voor innovatie-inkomsten in geval van spreiding van de historische kosten	1230	
Terugneming van aftrek voor innovatie-inkomsten ingevolge niet-herbelegging in kwalificerende uitgaven	1231	
Inkomsten die verwezenlijkt werden in het kader van een hybridemismatch en niet opgenomen zijn in de winst	1237	
Niet-uitgekeerde winst van een gecontroleerde buitenlandse vennootschap	1238	
<u>Positieve correcties in toepassing van het Diamant Stelsel</u>		

Positief verschil tussen de forfaitair vastgestelde brutowinst en de boekhoudkundig vastgestelde brutowinst	1226	
Niet-aftrekbare waardeverminderingen op voorraden en niet-aftrekbare kosten	1227	
Positief verschil tussen de referentiebezoldiging voor een bedrijfsleider en de hoogste bedrijfsleidersbezoldiging	1228	
Correctie in functie van het minimumbedrag van het netto belastbare inkomen uit de diamanthandel	1229	
Verhoging van de belastbare grondslag ter neutralisering van de daling van het gewoon tarief ingeval in het vorige belastbaar tijdperk een reserve werd vrijgesteld ten gevolge van de COVID-19-pandemie	1266	
Niet recupereerbare uitgaven die het voorwerp uitmaken van een belastingkrediet in het kader van de COVID-19-pandemie	1267	
Andere verworpen uitgaven	1239	
Verworpen uitgaven	1240	<u>68.278,48</u>

Uitgekeerde dividenden

	Codes	Belastbare tijdperk
Gewone dividenden	1301	
Verkrijging van eigen aandelen	1302	
Overlijden, uittreding of uitsluiting van een vennoot	1303	
Gedeelte van de verdeling van maatschappelijk vermogen dat voortkomt van een vermindering van de liquidatiereserve en van een vermindering van de bijzondere liquidatiereserve	1305	
Verdeling van maatschappelijk vermogen na aftrek van het gedeelte dat voortkomt van een vermindering van de liquidatiereserve en van een vermindering van de bijzondere liquidatiereserve	1306	
Uitgekeerde dividenden	1320	
De vennootschap is op de hoogte van haar verplichting om een aangifte in de roerende voorheffing (aangifteformulier 273 A) in te dienen wanneer ten minste één van de rubrieken 'Gewone dividenden' (regel 1301), 'Verkrijging van eigen aandelen' (regel 1302), 'Overlijden, uittreding of uitsluiting van een vennoot' (regel 1303) of 'Verdeling van maatschappelijk vermogen na aftrek van het gedeelte dat voortkomt van een vermindering van de liquidatiereserve en van een vermindering van de bijzondere liquidatiereserve' (regel 1306) is ingevuld, zelfs wanneer geen roerende voorheffing is verschuldigd	1322	

Buitenlandse winst die geniet van een verminderde belasting

	Codes	Belastbare tijdperk
De vennootschap verzoekt op onherroepelijke wijze om de niet-aanrekening van verliezen op buitenlandse winst waarvan de belasting bij toepassing van een verdrag wordt verminderd	1340	Neen

Uiteenzetting van de winst

	Codes	Belastbare tijdperk
Belastbare gereserveerde winst (+)/(-)	(1080 PN)	<u>-66.192,56</u>
Verworpen uitgaven	(1240)	<u>68.278,48</u>
Uitgekeerde dividenden	(1320)	
Resultaat van het belastbare tijdperk (+)/(-)	1410 PN	<u>2.085,92</u>
Werkelijk resultaat uit de zeescheepvaart waarvoor de winst wordt vastgesteld op basis van de tonnage (+)/(-)	1411 PN	
Werkelijk resultaat uit activiteiten waarvoor de winst niet wordt vastgesteld op basis van de tonnage (+)/(-)	1412 PN	<u>2.085,92</u>
Bestanddelen van het resultaat waarop de aftrekbeperking van toepassing is	1420	
Verkregen abnormale of goedgunstige voordelen en verkregen financiële voordelen of voordelen van alle aard	1421	
Gedeelte van de investeringsreserve aangelegd in een belastbaar tijdperk dat uiterlijk op 31.12.2016 afsluit waarvoor de investeringsverplichting of de onaantastbaarheidsvoorwaarde niet werd nageleefd	1422	
Gedeelte van de investeringsreserve aangelegd in een belastbaar tijdperk dat ten vroegste op 01.01.2017 afsluit waarvoor de investeringsverplichting of de onaantastbaarheidsvoorwaarde niet werd nageleefd	1425	
Autokosten ten belope van een gedeelte van het voordeel van alle aard	(1206)	
Kosten van de mobiliteitsvergoeding ten belope van een gedeelte van het voordeel van alle aard	(1235)	
Werknemersparticipatie en winstpremies	(1233)	
Niet aftrekbare commissies en andere vergoedingen aan sportmakelaars	(1244)	
Kapitaal- en interestsubsidies in het kader van de steun aan de landbouw	1423	
Gedeelte van de groepsbijdrage dat het negatief resultaat, vastgesteld vóór de opname van die groepsbijdrage als winst van het belastbaar tijdperk, overschrijdt	1426	
Opnemingen van bepaalde vrijgestelde reserves	1416	
Resultaat na toepassing van het aftrekverbod (+)/(-)	1427 PN	<u>2.085,92</u>
Verliezen van buitenlandse oorsprong die niet in aanmerking worden genomen om de belastbare grondslag vast te stellen	1419	
Resterend resultaat(+)/(-)	1430 PN	2.085,92
Gedeelte van het resterend resultaat dat in principe aan de exit tax is onderworpen	1429	

Uiteenzetting van de winst

	Codes	Bij verdrag vrijgesteld	Niet bij verdrag vrijgesteld	Belgisch
Resterend resultaat volgens oorsprong (+)/(-)	1431 PN			<u>2.085,92</u>
Correctie voor bepaalde beroepsverliezen geleden binnen buitenlandse inrichtingen	1485			
Correctie van bepaalde hybridemismatches (+)/(-)	1486PN			
Correctie voor gecontroleerde buitenlandse ondernemingen (+)/(-)	1487PN			
Resterend resultaat volgens oorsprong na correcties	1490 PN			<u>2.085,92</u>
<u>Aftrekken van de resterende winst</u>				
Niet-belastbare bestanddelen	1432			
Definitief belaste inkomsten en vrijgestelde roerende inkomsten	1433			
Aftrek voor octrooi-inkomsten	1434			
Aftrek voor innovatie-inkomsten	1439			
Investeringsaftrek	1437			
Aftrek van de groepsbijdrage	1445			
Grondslag voor de berekening van de korf	1440			<u>2.085,92</u>
Aftrek voor risicokapitaal	1435			
Overgedragen definitief belaste inkomsten	1441			
Overgedragen aftrek voor innovatie-inkomsten	1442			
Vorige verliezen	1436			
Overgedragen, onbeperkt overdraagbare aftrek voor risicokapitaal	1443			
Overgedragen, beperkt overdraagbare aftrek voor risicokapitaal	1444			
Resterende winst volgens oorsprong	1450			<u>2.085,92</u>

Uiteenzetting van de winst

	Codes	Belastbare tijdperk
Belastbare grondslag		
Belastbaar tegen gewoon tarief	1460	<u>2.085,92</u>
Resterende winst	(1450)	<u>2.085,92</u>
Winst uit zeescheepvaart, vastgesteld op basis van tonnage	1461	
Nettobedrag van de meerwaarden bij toetreding van zeeschepen tot het stelsel van de forfaitaire belasting aan de hand van de tonnage	1627	
Verkregen abnormale of goedgeunstige voordelen en verkregen financiële voordelen of voordelen van alle aard	(1421)	
Gedeelte van de investeringsreserve aangelegd in een belastbaar tijdperk dat uiterlijk op 31.12.2016 afsluit waarvoor de investeringsverplichting of de onaantastbaarheidsvoorwaarde niet werd nageleefd	(1422)	
Gedeelte van de investeringsreserve aangelegd in een belastbaar tijdperk dat ten vroegste op 01.01.2017 afsluit waarvoor de investeringsverplichting werd nageleefd maar niet de onaantastbaarheidsvoorwaarde	1417	
Autokosten ten belope van een gedeelte van het voordeel van alle aard	(1206)	
Kosten van de mobiliteitsvergoeding ten belope van een gedeelte van het voordeel van alle aard	(1235)	
Werknemersparticipatie en winstpremies	(1233)	
Niet aftrekbare commissies en andere vergoedingen aan sportmakelaars	(1244)	
Gedeelte van de groepsbijdrage dat het negatief resultaat, vastgesteld vóór de opname van die groepsbijdrage als winst van het belastbaar tijdperk, overschrijdt	(1426)	
Voorheen vrijgestelde winst tax shelter belastbaar tegen 33,99%	1473	
Voorheen vrijgestelde winst tax shelter belastbaar tegen 29,58%	1477	
Voorheen vrijgestelde winst tax shelter belastbaar tegen 25%	1478	
Verwezenlijkte meerwaarden en voorzieningen voor risico's en kosten belastbaar tegen 33,99%	1468	
Investeringsreserve belastbaar tegen 33,99%	1469	
Verwezenlijkte meerwaarden en voorzieningen voor risico's en kosten belastbaar tegen 29,58%	1474	
Investeringsreserve belastbaar tegen 29,58%	1475	
Belastbaar tegen het exit tarief van 15%	1476	
Kapitaal- en interestsubsidies in het kader van de steun aan de landbouw, belastbaar tegen 5%	1481	
Opnemingen van bepaalde vrijgestelde reserves belastbaar tegen 15%	1482	
Opnemingen van bepaalde vrijgestelde reserves belastbaar tegen 10%	1483	

Beperking van de aftrekken van de resterende winst

	Codes	Belastbare tijdperk
Deze aangifte heeft betrekking op één van de eerste vier belastbare tijdperken vanaf de oprichting van de vennootschap die een 'kleine vennootschap' is	1496	Neen

Afzonderlijke aanslagen

	Codes	Belastbare tijdperk
Afzonderlijke aanslag van de niet-verantwoorde kosten, voordelen van alle aard of inkomsten uit auteursrechten en naburige rechten en de financiële voordelen of voordelen van alle aard, tegen 50 %	1509	
Afzonderlijke aanslag van de niet-verantwoorde kosten, voordelen van alle aard of inkomsten uit auteursrechten en naburige rechten, de verdoken meerwinsten en de financiële voordelen of voordelen van alle aard, tegen 100 %	1510	
Afzonderlijke aanslag van de belaste reserves ten name van erkende kredietinstellingen, tegen het tarief van 34%	1502a	
Afzonderlijke aanslag van de belaste reserves ten name van erkende kredietinstellingen, tegen het tarief van 28%	1502b	
Afzonderlijke aanslag van de belaste reserves ten name van erkende kredietinstellingen, tegen het tarief van 24%	1525	
Afzonderlijke aanslag van de belaste reserves ten name van erkende kredietinstellingen, tegen het tarief van 20%	1526	
Afzonderlijke aanslag van de uitgekeerde dividenden ten name van vennootschappen die krediet voor ambachtsoutillage mogen verstrekken en vennootschappen voor huisvesting	1503	
Afzonderlijke aanslag van het gedeelte van de boekhoudkundige winst na belasting dat is overgeboekt naar de liquidatiereserve	1508	

Afzonderlijke aanslag van de overschatting van de winst die is vrijgesteld ter versterking van de solvabiliteit en het eigen vermogen ten gevolge van de COVID-19-pandemie

	Codes	Belastbare tijdperk
Grondslag van de afzonderlijke aanslag	1521	
Tarief van de afzonderlijke aanslag uitgedrukt als decimaal getal	1522	

Bijzondere aanslagen met betrekking tot verrichtingen die vóór 1.1.1990 hebben plaatsgevonden

	Codes	Belastbare tijdperk
Gehele of gedeeltelijke verdeling van maatschappelijk vermogen, belastbaar tegen 33%	1511	
Gehele of gedeeltelijke verdeling van maatschappelijk vermogen, belastbaar tegen 16,5%	1512	
Voordelen van alle aard verleend door vennootschappen in vereffening	1513	

Terugbetaling van een gedeelte van het voorheen verleende belastingkrediet voor onderzoek en ontwikkeling

	Codes	Belastbare tijdperk
Terugbetaling van een gedeelte van het voorheen verleende belastingkrediet voor onderzoek en ontwikkeling	1532	

Niet-belastbare bestanddelen

	Codes	Belastbare tijdperk
Vrijgestelde giften	1601	
Vrijstelling sociaal passief ingevolge het eenheidsstatuut	1607	
Vrijstelling van gewestelijke inkomenscompensatievergoedingen bij openbare werken	1606	
Andere niet-belastbare bestanddelen	1605	
Niet-belastbare bestanddelen	1610	

Meerwaarden bij toetreding van zeeschepen tot het stelsel van de forfaitaire belasting aan de hand van tonnage

Te verstrekken informatie

	Codes	Belastbare tijdperk
Bedrag van de meerwaarden bij toetreding van zeeschepen tot het stelsel van de forfaitaire belasting aan de hand van tonnage	1621	
Nettotonnage van de vloot bij toetreding van de vennootschap tot het stelsel van de forfaitaire belasting aan de hand van tonnage	1622	
Nettotonnage van de vloot tijdens dit belastbaar tijdperk	1623	

Belastbaar bedrag

	Codes	Belastbare tijdperk
Meerwaarden bij toetreding van zeeschepen tot het stelsel van de forfaitaire belasting aan de hand van tonnage	1625	
Nog niet verrekend gedeelte van de investeringsaftrek	1626	
Nettobedrag van de meerwaarden bij toetreding van zeeschepen tot het stelsel van de forfaitaire belasting aan de hand van de tonnage	(1627)	

Definitief belaste inkomsten

	Codes	Belgische inrichtingen	Buitenlandse inrichtingen
Definitief belaste inkomsten			
<u>Inkomsten toegekend door een vennootschap gevestigd in een lidstaat van de EER</u>			
Nettobedrag, Belgische inkomsten	1631		
RV, Belgische inkomsten	1632		
Nettobedrag, buitenlandse inkomsten	1633		
RV, buitenlandse inkomsten	1634		
<u>Andere inkomsten</u>			
Nettobedrag, Belgische inkomsten	1635		
RV, Belgische inkomsten	1636		
Nettobedrag, buitenlandse inkomsten	1637		
RV, buitenlandse inkomsten	1638		
Definitief belaste inkomsten	1640		
Inkomsten uit niet-vergoede inbrengen in geval van fusie, splitsing of hiermee gelijkgestelde verrichtingen omdat de overnemende of verkrijgende vennootschap in het bezit is van aandelen van de overgenomen of gesplitste vennootschap of gelijkaardige verrichtingen in een andere EU-lidstaat	1643		
Winst uitgekeerd door een gecontroleerde buitenlandse vennootschap	1645		
Niet-vrijgestelde meerwaarden op aandelen van een gecontroleerde buitenlandse vennootschap	1646		
Definitief belaste inkomsten	1650		

Overdracht aftrek definitief belaste inkomsten

	Codes	Belastbare tijdperk
Saldo van de overgedragen aftrek definitief belaste inkomsten	1701	
Aftrek definitief belaste inkomsten van het belastbare tijdperk dat overdraagbaar is naar het volgende belastbare tijdperk	1702	
Overgedragen aftrek definitief belaste inkomsten die werkelijk wordt afgetrokken van het belastbare tijdperk	1703	
Saldo van de aftrek definitief belaste inkomsten dat overdraagbaar is naar het volgende belastbare tijdperk	1704	

Compenseerbare verliezen

	Codes	Belastbare tijdperk
Saldo van de compenseerbare vorige verliezen (-)	1721 N	
Gedeelte van de landbouwverliezen waarvoor de vennootschap de toepassing heeft gevraagd van de achterwaartse verliesaftrek dat niet kon worden afgetrokken	1725 N	
Gecompenseerde verliezen	1723	
Verlies van het belastbare tijdperk (-)	1722 N	
Landbouwverliezen door ongunstige weersomstandigheden waarvoor de vennootschap de toepassing vraagt van de achterwaartse verliesaftrek	1724	
Verlies over te brengen naar het volgende belastbare tijdperk (-)	1730 N	

Overdracht aftrek voor risicokapitaal

	Codes	Belastbare tijdperk
Saldo van de overgedragen aftrek voor risicokapitaal	1711	
Saldo van de aftrek voor risicokapitaal dat overdraagbaar is naar het volgende belastbare tijdperk	1712	

Tarief van de belasting

	Codes	Belastbare tijdperk
De vennootschap kan bij uw weten aanspraak maken op het verminderd tarief van 20% op de eerste schijf van 100.000 euro	1754	Neen
De vennootschap is een vennootschap voor huisvesting belastbaar tegen het tarief van 5%	1753	Neen

Voorafbetalingen

	Codes	Belastbare tijdperk
Deze aangifte heeft betrekking op één van de eerste drie boekjaren vanaf de oprichting van de vennootschap die een 'kleine vennootschap' is	1801	Neen
In aanmerking te nemen voorafbetalingen	1810	50.000,00

Verrekenbare voorheffingen

	Codes	Belastbare tijdperk
Niet-terugbetaalbare voorheffingen	1830	
Fictieve roerende voorheffing	1831	
Forfaitair gedeelte van buitenlandse belasting	1832	
Belastingkrediet voor onderzoek en ontwikkeling	1833	
Andere verrekenbare bestanddelen	1835	
Buitenlands belastingkrediet voorzien bij bepaalde overeenkomsten ter vermijding van dubbele belasting	1834	
Terugbetaalbare voorheffingen	1840	
Roerende voorheffing op Belgische definitief belaste inkomsten, andere dan liquidatieboni of boni bij verkrijging van eigen aandelen	1841	
Roerende voorheffing op definitief belaste liquidatieboni of boni bij verkrijging van eigen aandelen	1842	
Roerende voorheffing op buitenlands definitief belaste inkomsten, andere dan definitief belaste liquidatieboni of boni bij verkrijging van eigen aandelen	1843	
Roerende voorheffing op andere liquidatieboni of boni bij verkrijging van eigen aandelen	1844	
Roerende voorheffing op andere dividenden	1845	
Andere terugbetaalbare roerende voorheffing	1846	
Belastingkrediet voor niet-recupereerbare uitgaven in het kader van de COVID-19-pandemie	1847	
Belastingkrediet voor onderzoek en ontwikkeling dat voor het huidige belastbare tijdperk terugbetaalbaar is	1850	

Grondslag van de exitheffing

	Codes	Belastbare tijdperk
Bedrag van de latente meerwaarden na proportionele verrekening van de aftrekken van de resterende winst	1864	

Vermeerdering ingevolge de overschrijding van de maximale steunintensiteit ten gevolge van de achterwaartse aftrek van landbouwverliezen

	Codes	Belastbare tijdperk
Bedrag van de terug te vorderen steun die werd verleend via de achterwaartse verliesaftrek	1877	

Aftrek voor octrooi-inkomsten

In het kader van de gegevensuitwisseling met de OESO te verzamelen informatie

	Codes	Belastbare tijdperk
De vennootschap eist de aftrek voor octrooi-inkomsten voor de eerste maal op ten vroegste na 06.02.2015	1868	
Aantal octrooiën waarvoor de vennootschap de aftrek voor octrooi-inkomsten voor de eerste maal ten vroegste na 06.02.2015 opeist	1869	

Aftrek voor innovatie-inkomsten

In het kader van de gegevensuitwisseling met de OESO te verzamelen informatie

	Codes	Belastbare tijdperk
De vennootschap heeft haar breuk aangepast overeenkomstig een voorafgaande beslissing (weerlegbaar vermoeden)	1880	

Grootte van de vennootschap

Inlichtingen ter beoordeling van de hoedanigheid van 'kleine vennootschap'

	Codes	Belastbare tijdperk
<u>Gegevens met betrekking tot het belastbare tijdperk</u>		
De vennootschap is verbonden met één of meerdere andere vennootschappen in de zin van het Wetboek van vennootschappen en verenigingen	1871	Neen
<u>De gegevens op niet-geconsolideerde basis vermelden, tenzij de vennootschap verbonden is met één of meerdere andere vennootschappen in de zin van het Wetboek van vennootschappen en verenigingen, dan die gegevens vermelden op de wijze zoals uiteengezet in de toelichting van de aangifte</u>		
Jaargemiddelde van het aantal werknemers	1872	156,50
Jaaromzet, exclusief BTW	1873	6.108.048,60
Balanstotaal	1874	7.093.221,00

Gecontroleerde buitenlandse ondernemingen

	Codes	Belastbare tijdperk
Er is voldaan aan alle, hierna vermelde voorwaarden	1901	
<u>Eerste voorwaarde</u>		
<u>Ofwel bezit de belastingplichtige rechtstreeks of onrechtstreeks de meerderheid van de stemrechten verbonden aan het totaal van de aandelen van een buitenlandse vennootschap of bezit hij rechtstreeks of onrechtstreeks een deelneming van ten minste 50% van het kapitaal van een buitenlandse vennootschap of heeft hij recht op ten minste 50% van de winst van een buitenlandse vennootschap, en is die buitenlandse vennootschap krachtens de bepalingen van de wetgeving van de Staat of het rechtsgebied waar zij is gevestigd, aldaar ofwel niet aan een inkomstenbelasting onderworpen ofwel aan een inkomstenbelasting die minder dan de helft bedraagt van de vennootschapsbelasting die verschuldigd zou zijn geweest indien deze buitenlandse vennootschap in België zou zijn gevestigd;</u>		
<u>Ofwel is de buitenlandse vennootschap gevestigd in een rechtsgebied dat op het einde van de het belastbare tijdperk is opgenomen op de EU-lijst van niet-coöperatieve rechtsgebieden.</u>		
<u>Tweede voorwaarde</u>		
<u>De niet-uitgekeerde winst van deze buitenlandse vennootschap die voortkomt uit een kunstmatige constructie of een reeks van constructies opgezet met als wezenlijk doel een belastingvoordeel te verkrijgen, wordt geheel of gedeeltelijk in hoofde van de belastingplichtige belast.</u>		
<u>Identiteit van de buitenlandse onderneming</u>		
Volledige naam		
Rechtsvorm		
Straat en nummer		
Postcode en gemeente		
Land		
Identificatienummer		

Er is voldaan aan alle, hierna vermelde voorwaarden

1902

De belastingplichtige houdt een buitenlandse inrichting aan waarvan de winst in België wordt vrijgesteld of verminderd krachtens een overeenkomst tot het vermijden van dubbele belasting.

De voormelde buitenlandse inrichting is krachtens de bepalingen van de wetgeving van de Staat of het rechtsgebied waar ze is gelegen, aldaar ofwel niet aan een inkomstenbelasting onderworpen ofwel onderworpen aan een inkomstenbelasting die minder dan de helft bedraagt van de supplementaire vennootschapsbelasting die verschuldigd zou zijn geweest door de belastingplichtige indien deze inrichting in België zou zijn gelegen.

De winst die voortkomt uit een kunstmatige constructie of een reeks van constructies die is opgezet met als wezenlijk doel een belastingvoordeel te verkrijgen, wordt geheel of gedeeltelijk niet toegerekend aan deze buitenlandse inrichting.

Identiteit van de buitenlandse inrichting

Straat en nummer

Postcode en gemeente

Land

Identificatienummer

Groepsbijdrage overeenkomsten

Ondernemingsnummers van de binnenlandse vennootschappen of de Belgische inrichtingen van buitenlandse vennootschappen waarmee de vennootschap voor dit aanslagjaar een groepsbijdrage overeenkomst heeft afgesloten

Ondernemingsnummer 1

Ondernemingsnummer 2

Ondernemingsnummer 3

Ondernemingsnummer 4

Ondernemingsnummer 5

Ondernemingsnummer 6

Ondernemingsnummer 7

Ondernemingsnummer 8

Ondernemingsnummer 9

Ondernemingsnummer 10

Diverse bescheiden en opgaven

Bij te voegen, indien de belastingplichtige niet verplicht is deze te publiceren bij de Balanscentrale van de Nationale Bank

Jaarrekening (balans, resultatenrekening en eventuele toelichting)

Verplicht bij te voegen:

Verslagen aan en besluiten van de algemene vergadering

De documenten in geval van toepassing van de vrijstelling van de winst voortvloeiend uit de homologatie van een reorganisatieplan en uit de vaststelling van een minnelijk akkoord

Bijlage in geval van het onherroepelijk verzoek tot aanrekening van buitenlandse verliezen geleden in een land waarvoor de winst bij een internationaal verdrag is vrijgesteld

Opgave met betrekking tot leningen gesloten in uitvoering van een langlopen openbaar infrastructuurproject wanneer de vennootschap verzoekt om de interesten verbonden aan die leningen niet in aanmerking te nemen voor de vaststelling van het financieringskostensurplus of wanneer de vennootschap aanspraak maakt op de uitsluiting van de regeling van de interestaftrekbeperking

Verklaring op eer dat geen andere activiteiten worden uitgevoerd dan die welke verbonden zijn met een langlopend openbaar infrastructuurproject wanneer de vennootschap aanspraak maakt op de uitsluiting van de regeling van de interestaftrekbeperking

Verklaring met betrekking tot het belastingkrediet voor niet-recupereerbare uitgaven in het kader van de COVID-19-pandemie

De opgaven, staat, overeenkomsten en aangifte waarmee aanspraak kan worden gemaakt op de toepassing van de desbetreffende wettelijke bepalingen, moeten in voorkomend geval worden ingevuld.

204.3

275 B 275 K 276 K 276 N 276 P 275 SE

275 C 275 F 275 P 275 RR 275 U 275 W

276 T 276 W1 276 W2 276 W3 276 W4 275 INNO

328 K 328 L 275 A 274 APT-8 274 APT-9

275 CDI 275 CTIG 275 CRC 275 COV

275 LF Ik verklaar dat het bedrijf heeft voldaan of zal voldoen aan de wettelijke verplichtingen om het lokale formulier 275 LF uiterlijk volgens het wettelijk gepubliceerde sjabloon in te dienen, op de uiterste datum voor het indienen van de aangifte inkomstenbelasting, en dat het lokale formulier is ingediend of zal worden ingediend via het MyMinfinPro-portaal of een papieren versie als deze toestemming is verleend

204.3 Waardeverminderingen voor waarschijnlijke verliezen en voorzieningen voor risico's en kosten

Waardeverminderingen voor waarschijnlijke verliezen

Vrijstellings-categorie	Aanslagjaar-volnummer	Naam schuldenaar	Adres schuldenaar	Schuldvordering, begin van het BT	Schuldvordering, einde van het BT	Vrijgestelde waardevermindering, begin van het BT	Vrijgestelde waardevermindering, einde van het BT
Vrijstellings-categorie	Aanslagjaar-volnummer	Vermindering vrijgestelde waardevermindering, definitieve verliezen	Vermindering vrijgestelde waardevermindering, gehele of gedeeltelijke inning	Vermindering vrijgestelde waardevermindering, nieuwe schatting	Verhoging vrijgestelde waardevermindering	Verantwoording vrijgestelde waardevermindering	

Voorzieningen voor risico's en kosten

Vrijstellings-categorie	Aanslagjaar-volnummer	Aard van de kosten	Waarschijnlijke kost, op het einde van het boekjaar	Vrijgestelde voorziening bij het begin van het BT	Vrijgestelde voorziening op het einde van het BT
Verminderd	2020-01	Activiteit of gebeurtenis	24.000,00	48.000,00	24.000,00
Vrijstellings-categorie	Aanslagjaar-volnummer	Vermindering vrijgestelde voorziening, kosten effectief gedragen	Vermindering vrijgestelde voorziening, nieuwe schatting	Verhoging vrijgestelde voorziening	Verantwoording vrijgestelde voorziening
Verminderd	2020-01		24.000,00		x

275C Notionele interestaftrek

Berekening van de aftrek voor risicokapitaal

	Codes	Bij het begin van het belastbare tijdperk -5	Bij het begin van het belastbare tijdperk
Eigen vermogen	8001		1.861.161,06
Bestanddelen af te trekken van het eigen vermogen	8030		
Eigen aandelen	8011		
Financiële vaste activa die uit deelnemingen en andere aandelen bestaan	8012		
Aandelen waarvan de eventuele inkomsten in aanmerking komen voor DBI-aftrek	8024		
Materiële vaste activa in zover de erop betrekking hebbende kosten onredelijk zijn	8016		
Bestanddelen die als belegging worden gehouden en geen belastbaar periodiek inkomen voortbrengen	8017		
Onroerende goederen waarvan bedrijfsleiders het gebruik hebben	8018		
Uitgedrukte maar niet-verwezenlijkte meerwaarden	8019		
Belastingkrediet voor onderzoek en ontwikkeling	8020		
Kapitaalsubsidies	8021		
Ten name van de hoofdzetel ontleende middelen met betrekking tot dewelke de interesten ten laste van het belastbaar resultaat van de Belgische inrichting worden gelegd	8023		
Vorderingen op een belastingplichtige gevestigd in een belastingparadijs	8025		
Inbreng van kapitaal door een belastingplichtige gevestigd in een belastingparadijs	8026		
Inbreng van kapitaal door verbonden vennootschap	8027		
Jaarlijks bedrag van risicokapitaal	8035	-	1.861.161,06

	Codes	Belastbaar tijdperk
Positief verschil indien het belastbaar tijdperk ten vroegste op 01.01.2018 aanvangt	8041	1.861.161,06
Risicokapitaal van het belastbaar tijdperk	8050	372.232,21

Aftrek voor risicokapitaal die voor het aanslagjaar in principe aftrekbaar is vóór de vermindering met betrekking tot vaste inrichtingen of onroerende goederen gelegen in een land van de EER met verdrag en vóór de vermindering met betrekking tot vaste inrichtingen of onroerende goederen gelegen in een land buiten de EER met verdrag

Indien het belastbare tijdperk niet gelijk is aan 12 maanden of voor het eerste belastbare tijdperk moet het tarief worden vermenigvuldigd met een breuk waarvan de teller gelijk is aan het totaal aantal dagen van het belastbare tijdperk en de noemer gelijk is aan 365 (366 in geval van een schrikkeljaar).

In principe aftrekbaar voor de verminderingen	8051
Vermindering met betrekking tot vaste inrichtingen of onroerende goederen gelegen in een land van de EER met verdrag	8061
Vermindering met betrekking tot vaste inrichtingen of onroerende goederen gelegen in een land buiten de EER met verdrag	8062
Aftrek voor risicokapitaal van het aanslagjaar die in principe aftrekbaar is	8070
Aftrek voor risicokapitaal van het aanslagjaar die werkelijk aftrekbaar is	8075
Vermindering ten name van verzekeringsondernemingen	8077
Vermindering in het kader van het 'Diamant Stelsel'	8078
Aftrek voor risicokapitaal van het huidig aanslagjaar die werkelijk wordt afgetrokken	1435

Berekening van de aftrek van de overgedragen vrijstellingen voor risicokapitaal

	Codes	Belastbaar tijdperk
Voorheen en ten laatste tijdens aanslagjaar 2012 gevormde vrijstellingen voor risicokapitaal die niet werden afgetrokken tijdens de vorige aanslagjaren	1711	
Voorheen en ten laatste tijdens aanslagjaar 2012 gevormde vrijstellingen voor risicokapitaal die niet werden afgetrokken tijdens de vorige aanslagjaren die onbeperkt in de tijd overdraagbaar zijn en die werkelijk worden afgetrokken tijdens het huidige aanslagjaar	1443	
Voorheen en ten laatste tijdens aanslagjaar 2012 gevormde vrijstellingen voor risicokapitaal die niet werden afgetrokken tijdens de vorige aanslagjaren die beperkt in de tijd overdraagbaar zijn en die werkelijk worden afgetrokken tijdens het huidige aanslagjaar	1444	
Voorheen en ten laatste tijdens aanslagjaar 2012 gevormde vrijstellingen voor risicokapitaal die niet werden afgetrokken tijdens de vorige aanslagjaren en die niet werden afgetrokken tijdens het huidige aanslagjaar omwille van de beperking tot 60%	8081	
Bedrag van het gedeelte van de voorheen en ten laatste tijdens aanslagjaar 2012 gevormde vrijstellingen voor risicokapitaal die niet werden afgetrokken tijdens de vorige aanslagjaren en die tijdens het huidige aanslagjaar, na 7 belastbare tijdperken, definitief verloren gaan	8082	
Saldo van de overgedragen vrijstellingen voor risicokapitaal dat aftrekbaar is tijdens latere aanslagjaren	1712	-

Belaste en vrijgestelde reserves

Gelieve te noteren dat het aangifteformulier inzake vennootschapsbelasting voor aanslagjaar 2023 tot op heden noch gepubliceerd werd in het Belgisch Staatsblad noch beschikbaar werd gesteld via Biztax. Om die reden kan de module 'vennootschapsbelasting' onderhevig zijn aan wijzigingen.

Belastbaar gereserveerde winst	Codes	Bij het begin van het belastbare tijdperk	Op het einde van het belastbare tijdperk
Belastbare reserves in het kapitaal en belastbare uitgiftepremies (+)/(-)	1001 PN	-	-
Belastbaar gedeelte van de herwaarderingsmeerwaarden	1004	-	-
Wettelijke reserve	1005	-	-
Onbeschikbare reserve	1006	2.440,00	2.440,00
Beschikbare reserve	1007	757.428,39	757.428,39
Overgedragen winst (verlies) (+)/(-)	1008 PN	1.077.492,67	1.125.177,50
Liquidatiereserve	1012	-	-
Belastbare voorzieningen	1009	9.500,00	19.500,00
Andere in de balans vermelde reserves			
Andere belastbare reserves (+)/(-)			
Onzichtbare reserves			
Belastbare waardeverminderingen	1020	-	-
Overdreven afschrijvingen	1021	-	-
Andere onderschatting van activa	1022	-	-
Andere overschatting van passiva	1023	-	-
Meerwaarden bij een overdracht van activa aan een buitenlandse vaste inrichting	1024	-	-
Vooruitbetaalde kosten	1025	-	-
Belastbare reserves (+)/(-)	1040 PN	1.846.861,06	1.904.545,89
Aanpassing in meer van de begintoestand der reserves			
Meerwaarden op aandelen	1051	-	-
Terugnemingen van vroegere in verworpen uitgaven opgenomen waardeverminderingen op aandelen	1052	-	-
Definitieve vrijstelling tax shelter erkende audiovisuele werken	1053	-	-
Definitieve vrijstelling tax shelter erkende podium werken	1059	-	-
Vrijstelling gewestelijke premies en kapitaal- en interestsubsidies	1054	123.877,39	-
Definitieve vrijstelling winst voortvloeiend uit de homologatie van een reorganisatieplan en uit de vaststelling van een minnelijk akkoord	1055	-	-
Definitieve vrijstelling voor innovatie-inkomsten	1058	-	-
Vergoeding verkregen in uitvoering van een groepsbijdrage-overeenkomst	1062	-	-
Vergoeding verkregen in uitvoering van een interestaftrek-overeenkomst	1063	-	-

Verhoogde aftrek van de afschrijvingen voor laadstations voor elektrische wagens	1065	-	
Vrijstelling ten belope van het overgedragen, niet-aftrekbaar financieringskostensurplus	1064	-	
Negatieve correctie in toepassing van het Diamant Stelsel	1057	-	
Andere	1056		
Niet-aftrekbare belastingen		-	
Andere		-	
Aanpassing in min van de begintoestand der reserves met betrekking tot de ontvangen groepsbijdrage	1067	-	
Aanpassing in min van de begintoestand der reserves	1061	-	
Belastbare reserves na aanpassing van de begintoestand der reserves (+)/(-)	1070 PN	1.970.738,45	
Belastbaar gereserveerde winst (+)/(-)	1080 PN		-66.192,56

Vrijgestelde gereserveerde winst	Codes	Bij het begin van het belastbare tijdperk	Op het einde van het belastbare tijdperk
Waardeverminderingen op handelsvorderingen	1101	-	-
Voorzieningen voor risico's en kosten	1102	48.000,00	24.000,00
Uitgedrukte maar niet-verwezenlijkte meerwaarden	1103	-	-
<i>Verwezenlijkte meerwaarden</i>			
Gespreid te belaste verwezenlijkte meerwaarden op bepaalde effecten	1111	-	-
Gespreid te belaste verwezenlijkte meerwaarden op materiële en immateriële vaste activa	1112	-	-
Andere verwezenlijkte meerwaarden	1113	-	-
Meerwaarden op bedrijfsvoertuigen	1114	-	-
Meerwaarden op binnenschepen	1115	-	-
Meerwaarden op zeeschepen	1116	-	-
Investeringsreserve	1121	-	-
Wederopbouwreserve	1129	-	-
Tax shelter erkende audiovisuele werken	1122	-	-
Tax shelter erkende podium werken	1125	-	-
Reserve voor innovatie-inkomsten	1126	-	-
Vrijgestelde winst die in het vermogen van een erkend inschakelingsbedrijf wordt gehouden	1127	-	-
Winst voortvloeiend uit de homologatie van een reorganisatieplan en uit de vaststelling van een minnelijk akkoord	1123	-	-
Reserve ter versterking van de solvabiliteit en het eigen vermogen ten gevolge van de COVID-19-pandemie	1128	-	-
Andere vrijgestelde bestanddelen	1124	-	-
Vrijgestelde gereserveerde winst	1140	48.000,00	24.000,00
In het kapitaal en de uitgiftepremies geïncorporeerd gedeelte van de vrijgestelde reserves	1180	-	-

Belastingberekening

Gelieve te noteren dat het aangifteformulier inzake vennootschapsbelasting voor aanslagjaar 2023 tot op heden noch gepubliceerd werd in het Belgisch Staatsblad noch beschikbaar werd gesteld via Biztax. Om die reden kan de module 'vennootschapsbelasting' onderhevig zijn aan wijzigingen.

	Codes	Belastbaar tijdperk
Toe te wijzen resultaat van het jaar		-
Belastbare gereserveerde winst (+/-)	(1080 PN)	-66.192,56
+ Verworpen uitgaven	(1240)	68.278,48
+ Dividenden		
Gewone dividenden	1301	-
Verkrijging van eigen aandelen	1302	-
Overlijden, uittreding of uitsluiting van een vennoot	1303	-
Gedeelte van de verdeling van maatschappelijk vermogen dat voortkomt van een vermindering van de liquidatiereserve en van een vermindering van de bijzondere liquidatiereserve	1305	-
Verdeling van maatschappelijk vermogen na aftrek van het gedeelte dat voorkomt van een vermindering van de liquidatiereserve en van een vermindering van de bijzondere liquidatiereserve	1306	-
- Bestanddelen van het resultaat welke niet worden opgenomen in de belastbare basis		
Werkelijk resultaat uit de zeescheepvaart waarvoor de winst wordt vastgesteld op basis van de tonnage (+)/(-)	1411PN	-
Verkregen abnormale of goedgunstige voordelen en verkregen financiële voordelen of voordelen van alle aard	1421	-
Gedeelte van de investeringsreserve aangelegd in een belastbaar tijdperk dat uiterlijk op 31.12.2016 afsluit waarvoor de investeringsverplichting of de onaantastbaarheidsvoorwaarde niet werd nageleefd	1422	-
Gedeelte van de investeringsreserve aangelegd in een belastbaar tijdperk dat ten vroegste op 01.01.2017 afsluit waarvoor de investeringsverplichting of de onaantastbaarheidsvoorwaarde niet werd nageleefd	1425	-
Autokosten ten belope van een gedeelte van het voordeel van alle aard	(1206)	-
Kosten van de mobiliteitsvergoeding ten belope van een gedeelte van het voordeel van alle aard	(1235)	-
Werknemersparticipatie en winstpremies	(1233)	-
Niet aftrekbare commissies en andere vergoedingen aan sportmakelaars	(1244)	-
Kapitaal- en interestsubsidies in het kader van de steun aan de landbouw	1423	-
Gedeelte van de groepsbijdrage dat het negatief resultaat, vastgesteld vóór de opname van die groepsbijdrage als winst van het belastbaar tijdperk, overschrijdt	1426	-
Opnemingen van bepaalde vrijgestelde reserves belastbaar tegen 15%	1482	-
Opnemingen van bepaalde vrijgestelde reserves belastbaar tegen 10%	1483	-
= Resultaat na toepassing van het aftrekverbod (+)/(-)	1427 PN	2.085,92
+ Verliezen van buitenlandse oorsprong die niet in aanmerking worden genomen om de belastbare grondslag vast te stellen	1419	-

= **Resterend belastbaar resultaat (+)/(-)** 2.085,92

	Beschikbare tax attributen	Belgisch
= Resterend resultaat volgens oorsprong (+)/(-)		2.085,92
+ Correctie voor bepaalde beroepsverliezen geleden binnen buitenlandse inrichtingen		-
-/ Correctie van bepaalde hybridemismatches		-
+		
-/ Correctie voor gecontroleerde buitenlandse ondernemingen		-
+		
= Resterend resultaat volgens oorsprong na correcties		2.085,92
- Tax attributen		

Korf 1

Niet-belastbare bestanddelen

Definitief belaste inkomsten en vrijgestelde roerende inkomsten	-	-
Aftrek voor octrooi-inkomsten	-	-
Aftrek voor innovatie-inkomsten van het jaar	-	-
Investeringsaftrek combineerbaar met NIA	-	-
Investeringsaftrek niet combineerbaar met NIA	-	-
Aftrek van de groepsbijdrage	0,00	-

Korf 2

Aftrek voor risicokapitaal	-	-
Overgedragen definitief belaste inkomsten en vrijgestelde roerende inkomsten	-	-
Overgedragen aftrek voor innovatie-inkomsten	-	-
Vorige verliezen	-	-
Aftrek voor risicokapitaal dat werd overgedragen van de vorige belastbare tijdperken (onbeperkt)	-	-
Aftrek voor risicokapitaal dat werd overgedragen van de vorige belastbare tijdperken (beperkt)	-	-

= **Resterende winst volgens oorsprong** 2.085,92

	Code	Bedrag
- Voorheen vrijgestelde winst tax shelter belastbaar tegen 33,99%	1473	-
- Voorheen vrijgestelde winst tax shelter belastbaar tegen 29,58%	1477	-
- Voorheen vrijgestelde winst tax shelter belastbaar tegen 25%	1478	-
- Verwezenlijkte meerwaarden en voorzieningen voor risico's en kosten belastbaar tegen 33,99%	1468	-
- Verwezenlijkte meerwaarden en voorzieningen voor risico's en kosten belastbaar tegen 29,58%	1474	-
+ Minimum belastbare basis		

+ Gedeelte van de investeringsreserve aangelegd in een belastbaar tijdperk dat ten vroegste op 01.01.2017 afsluit waarvoor de investeringsverplichting werd nageleefd maar niet de onaantastbaarheidsvoorwaarde	1417	-
= Belastbaar aan het gewoon tarief	1460	2.085,92
Investeringsreserve belastbaar tegen 33,99%	1469	-
Investeringsreserve belastbaar tegen 29,58%	1475	-

BEREKENING

Belastbaar aan 25,00%	2.085,92	x	25,00% =	521,48
Belastbaar aan 20,00%	0,00	x	20,00% =	-
				521,48

- **Niet terugbetaalbare voorheffingen**

= Resterende te betalen belastingen 521,48

- **Terugbetaalbare voorheffingen**

Werkelijk of fictieve roerende voorheffing op Belgische DBI inkomsten uit aandelen	-
Roerende voorheffing op definitief belaste liquidatieboni of boni bij verkrijging van eigen aandelen	-
Roerende voorheffing op buitenlands definitief belaste inkomsten, andere dan definitief belaste liquidatieboni of boni bij verkrijging van eigen aandelen	-
Roerende voorheffing op andere liquidatieboni of boni bij verkrijging van eigen aandelen	-
Roerende voorheffing op andere dividenden	-
Andere terugbetaalbare roerende voorheffing	-

- Belastingkrediet voor niet-recupereerbare uitgaven in het kader van de COVID-19-pandemie

- Belastingkrediet voor onderzoek en ontwikkeling dat voor het huidige belastbare tijdperk terugbetaalbaar is

= Resterende te betalen belastingen 521,48

+ Opnemingen van bepaalde vrijgestelde reserves belastbaar tegen 15%

+ Opnemingen van bepaalde vrijgestelde reserves belastbaar tegen 10%

= Resterende te betalen belastingen 521,48

Voorafbetalingen

Vermeerdering indien geen voorafbetalingen werden gedaan: $521,48 \times 6,75\% = \mathbf{35,20}$

Verminderingen voor gedane voorafbetalingen:

Voorafbetaling, eerste kwartaal $50.000,00 \times 9,00\% = 4.500,00$

Voorafbetaling, tweede kwartaal	- x 7,50% =	-
Voorafbetaling, derde kwartaal	- x 6,00% =	-
Voorafbetaling, vierde kwartaal	- x 4,50% =	-
<hr/>		
Totaal voorafbetalingen	50.000,00	4.500,00

+ Vermeerdering voor onvoldoende voorafbetalingen (+)	-
- Voorafbetalingen	50.000,00
= Resterende te betalen belastingen	<hr/> -49.478,52

Afzonderlijk belastbaar

+ Totaal te betalen bedrag van afzonderlijke aanslagen	-
= Terug te krijgen belasting	<hr/> 49.478,52

Totale waarde van de geselecteerde rekeningen	<hr/> 49.478,52
--	-----------------

Verschil	-
-----------------	---

<i>Resterend verschil te verklaren</i>	<hr/> -
--	---------

Algemene bedrijfsgegevens

Gelieve te noteren dat het aangifteformulier inzake vennootschapsbelasting voor aanslagjaar 2023 tot op heden noch gepubliceerd werd in het Belgisch Staatsblad noch beschikbaar werd gesteld via Biztax. Om die reden kan de module 'vennootschapsbelasting' onderhevig zijn aan wijzigingen.

Algemene bedrijfsgegevens

Bedrijfsnaam	IGO
Ondernemingsnummer	0862962775
Vennootschapsvorm	Dienstverlenende vereniging of stichting, Vlaams Gewest
Startdatum van het boekjaar	01/01/2022
Einddatum van het boekjaar	31/12/2022
Type	inwoner
GAAP	BE GAAP
Aard Adres	Adres Maatschappelijke Zetel of Domicilie
Straat	De Vunt
Nummer	17
Bus	
Postcode	3220
Gemeente	Holsbeek
Land	België
IBAN	
BIC	

Informatie mbt fusies (Optioneel)

Grootte van de vennootschap

De vennootschap is verbonden met één of meerdere andere vennootschappen in de zin van het Wetboek van Vennootschappen en Verenigingen Nee

Informatie dient op individuele basis te worden verstrekt

	2020-12-31	2021-12-31	2022-12-31
Jaargemiddelde van het personeelsbestand	158,10	159,40	156,50
Jaaromzet, exclusief BTW	5.362.569,03	5.748.321,26	6.108.048,60
Balanstotaal	5.709.960,68	5.754.959,46	7.093.221,00
Resultaat van de criteria	Groot	Groot	Groot
Grootte van de vennootschap	Groot	Groot	Groot

Specificiteiten met betrekking tot de vennootschapsbelasting

Voorwaarden voor de toepassing van het verlaagd tarief

Heeft de onderneming een deelneming waarvan de beleggingswaarde hoger is dan 50% van hetzij de gerevalueerde waarde van het gestorte kapitaal, hetzij van het gestort kapitaal verhoogd met de belaste reserves en de geboekte meerwaarden?	Nee
Is er minder dan de helft (<=50%) van de aandelen van de vennootschap in handen van natuurlijke personen?	Nee
Is de minimumbezoldiging van de bedrijfsleider lager dan 45.000 EUR of belastbare basis?	Ja
Bestaat de onderneming langer dan 4 jaar?	Nee
Is de vennootschap een beleggingsvennootschap?	Nee
Is de vennootschap een grote vennootschap conform artikel 1:24 Wetboek van Vennootschappen en Verenigingen paragraaf 1-6?	Ja
Toegepast tarief	Normaal tarief
<i>Voorwaarden voor de toepassing van het tarief voor huisvestingmaatschappijen</i>	
Bereid je een aangifte voor met betrekking tot een huisvestingmaatschappij belastbaar aan 5%?	Nee
<i>Voorwaarden voor de toepassing van geen verhoging voor onvoldoende voorafbetalingen</i>	
Bereid je een aangifte voor met betrekking tot de eerste 3 boekjaren van een kleine onderneming?	Nee
<i>Voorwaarden voor de uitsluiting van de korf met betrekking tot de overgedragen verliezen</i>	
Bereid je een aangifte voor met betrekking tot de eerste 4 boekjaren van een kleine onderneming?	Nee
<i>Landbouwverliezen</i>	
Wil de vennootschap gebruik maken van landbouwverliezen door ongunstige weersomstandigheden waarvoor de vennootschap de toepassing vraagt van achterwaartse verliesaftrek	Nee
<i>Buitenlandse inkomsten</i>	
Heeft de onderneming buitenlandse inkomsten gerealiseerd?	Nee
<i>Exit tax</i>	
Is de onderneming onderworpen aan exit tax?	Nee

Specificiteiten met betrekking tot bijkomende verplichte bijlagen

Financieringskostensurplus

Heeft de onderneming leningen gesloten in uitvoering van een langlopend openbaar infrastructuurproject?

Buitenlandse winst die geniet van een verminderde belasting

Verzoekt de vennootschap op onherroepelijke wijze om de niet-aanrekening van verliezen op buitenlandse winst waarvan de belasting bij toepassing van een verdrag wordt verminderd?

Beschikbare attributen in handen van de onderneming

Overgedragen verliezen

Boekjaar	Overgedragen verliezen bij begin BJ	Verlies van het jaar	Verlies gebruikt tijdens BJ (-)	Overgedragen verlies bij eind BJ	Correctie van de overdraagbare verliezen (+/-)
31/12/2016	-	-	-	-	
31/12/2017	-	-	-	-	
31/12/2018	-	-	-	-	-
31/12/2019	-	-	-	-	-
31/12/2020	-	-	-	-	-
31/12/2021	-	-	-	-	-
31/12/2022	-	-	-	-	-

Overgedragen Definitief Belaste Inkomsten (DBI)

Boekjaar	Overgedragen DBI bij begin BJ	Aftrek DBI van het belastbare tijdperk dat overdraagbaar is naar het volgende belastbare tijdperk	Overgedragen aftrek DBI die werkelijk wordt afgetrokken van het belastbare tijdperk	Overgedragen DBI per eind BJ	Correctie van de overdraagbare aftrek definitief belaste inkomsten (+/-)
31/12/2016	-	-	-	-	
31/12/2017	-	-	-	-	
31/12/2018	-	-	-	-	-
31/12/2019	-	-	-	-	-
31/12/2020	-	-	-	-	-
31/12/2021	-	-	-	-	-
31/12/2022	-	-	-	-	-

Overgedragen aftrek voor innovatie-inkomsten (IIA)

Boekjaar	Overgedragen IIA bij begin BJ	Toename overgedragen IIA tijdens BJ	Overgedragen IIA gebruikt tijdens BJ (-)	Overgedragen IIA per eind BJ
31/12/2016	-	-	-	-
31/12/2017	-	-	-	-
31/12/2018	-	-	-	-
31/12/2019	-	-	-	-
31/12/2020	-	-	-	-
31/12/2021	-	-	-	-
31/12/2022	-	-	-	-

Verworpen uitgaven

Gelieve te noteren dat het aangifteformulier inzake vennootschapsbelasting voor aanslagjaar 2023 tot op heden noch gepubliceerd werd in het Belgisch Staatsblad noch beschikbaar werd gesteld via Biztax. Om die reden kan de module 'vennootschapsbelasting' onderhevig zijn aan wijzigingen.

Niet aftrekbare belastingen

670000 Voorafbetaling belastingen	50.000,00		
670200 Geraamde belastingen	-49.478,52		
Totaal verworpen bedrag	521,48	x 100%	521,48

Geldboeten, verbeurdverklaringen en straffen van alle aard

640400 Verkeersboeten	350,00		
Totaal verworpen bedrag	350,00	x 100%	350,00

Niet-aftrekbare receptiekosten en kosten voor relatiegeschenken

612320 Geschenken < 50 EUR	317,07		
Totaal verworpen bedrag	317,07	x 50%	158,54

Niet-aftrekbare restaurantkosten

613250 Restaurantkosten	191,26		
Totaal verworpen bedrag	191,26	x 31%	59,29

Voordelen uit maaltijd-, sport-, cultuur- of ecocheques

Voordelen uit maaltijdcheques

623011 Maaltijdcheques	152.840,93		
745200 Werknemersbijdrage maaltijdcheques	-30.213,76		
27719 maaltijdcheques * 2 euro	-55.438,00		
	67.189,17	x 100%	67.189,17
Totaal verworpen bedrag			67.189,17

TOTAAL VERWORPEN UITGAVEN **68.278,48**

Autokosten (verworpen uitgaven)

Gelieve te noteren dat het aangifteformulier inzake vennootschapsbelasting voor aanslagjaar 2023 tot op heden noch gepubliceerd werd in het Belgisch Staatsblad noch beschikbaar werd gesteld via Biztax. Om die reden kan de module 'vennootschapsbelasting' onderhevig zijn aan wijzigingen.

Niet-afrekbare autokosten en minderwaarden op autovoertuigen	Omschrijving	Totaal bedrag	%	Verworpen bedrag
TOTAAL BEDRAG NIET-AFTREKBARE AUTOKOSTEN				-

Inlichtingen omtrent de aangifte

Gelieve te noteren dat het aangifteformulier inzake vennootschapsbelasting voor aanslagjaar 2023 tot op heden noch gepubliceerd werd in het Belgisch Staatsblad noch beschikbaar werd gesteld via Biztax. Om die reden kan de module 'vennootschapsbelasting' onderhevig zijn aan wijzigingen.

Bijlagen bij de aangifte vennootschapsbelasting

De jaarrekening
Interne balans
Verslagen aan en besluiten van de algemene vergadering
Andere documenten
Afschrijvingstabel

Contactgegevens (voor contactpersoon in Biztax)

Hoedanigheid van de contactpersoon	Gegevens van de aangifte inkomstenbelasting
Naam	Schellekens
Voornaam	Geert
Functie	Gevolmachtigde
Straat	Generaal Lemanstraat
Nummer	67
Bus	
Postcode	2018
Gemeente	Antwerpen
Land	België
Telefoon of Fax	Telefoon
Telefoon of faxnummer	
E-mail	

204.3 - Waardeverminderingen en voorzieningen

Gelieve te noteren dat het aangifteformulier inzake vennootschapsbelasting voor aanslagjaar 2023 tot op heden noch gepubliceerd werd in het Belgisch Staatsblad noch beschikbaar werd gesteld via Biztax. Om die reden kan de module 'vennootschapsbelasting' onderhevig zijn aan wijzigingen.

Waardeverminderingen voor waarschijnlijke verliezen

AJ-nummer	Type	Naam	Adres	Vordering - start	Vordering - einde	Vrijgesteld - start	Vrijgesteld - einde	Vermindering - definitief	Vermindering - betaling	Vermindering - schatting	Verhoogd	Verantwoording vrijgestelde waardevermindering
				-	-	-	-					

Voorzieningen voor risico's en kosten

AJ-nummer	Type	Aard	Waarschijnlijke kost - einde	Vrijgesteld voorziening - start	Vrijgesteld voorziening - einde	Vermindering - gedragen kosten	Vermindering - schatting	Verhoogd	Verantwoording vrijgestelde voorziening
2020-01	Verminderd	Activiteit of gebeurtenis	24.000,00	48.000,00	24.000,00	0,00	24.000,00	-	x
			24.000,00	48.000,00	24.000,00		24.000,00		

275 C - Notionele interestaftrek

Gelieve te noteren dat het aangifteformulier inzake vennootschapsbelasting voor aanslagjaar 2023 tot op heden noch gepubliceerd werd in het Belgisch Staatsblad noch beschikbaar werd gesteld via Biztax. Om die reden kan de module 'vennootschapsbelasting' onderhevig zijn aan wijzigingen.

Eigen vermogen		Codes	01/01/2017	01/01/2022
Eigen vermogen	(a)	N 8001	-	1.861.161,06

Bestanddelen af te trekken van eigen vermogen positief in te geven (+)		Codes	01/01/2017	01/01/2022
Eigen Aandelen		N 8011	-	-
Financiële vaste activa die uit deelnemingen en andere aandelen bestaan		N 8012	-	-
Aandelen waarvan de eventuele inkomsten in aanmerking komen voor DBI-aftrek		N 8024	-	-
Materiële vaste activa in zover de erop betrekking hebbende kosten onredelijk zijn		N 8016	-	-
Bestanddelen die als belegging worden gehouden en geen belastbaar periodiek inkomen voortbrengen		N 8017	-	-
Onroerende goederen waarvan bedrijfsleiders het gebruik hebben		N 8018	-	-
Uitgedrukte maar niet-verwezenlijkte meerwaarden		N 8019	-	-
Belastingkrediet voor onderzoek en ontwikkeling		N 8020	-	-
Kapitaalsubsidies		N 8021	-	-
Voorraadactualisering erkende diamanthandelaars		N 8022	0,00	0,00
Ten name van de hoofdzetel ontleende middelen met betrekking tot dewelke de interesten ten laste van het belastbaar resultaat van de Belgische inrichting worden gelegd		N 8023	-	-
Vorderingen op een belastingplichtige gevestigd in een belastingparadijs		N 8025	-	-
Inbreng van kapitaal door een belastingplichtige gevestigd in een belastingparadijs		N 8026	-	-
Inbreng van kapitaal door verbonden vennootschap		N 8027	-	-
Bestanddelen af te trekken van het eigen vermogen - Totaal	(b)	N 8030	-	-

Gecorrigeerd eigen vermogen		Codes	01/01/2017	01/01/2022
	(c = a - b)		-	1.861.161,06

Basis voor berekening notionele interestaftrek		Codes	01/01/2017	01/01/2022
		N 8035	-	1.861.161,06

Berekening notionele interestaftrek		Codes	Belastbaar tijdperk
Positief verschil indien het belastbaar tijdperk ten vroegste op 01.01.2018 aanvangt	(d)	N 8041	1.861.161,06
Gemiddelde basis berekening notionele interestaftrek	(e = 1/5 x d)	N 8050	372.232,21
Tarief grote vennootschap			0,000%
In principe aftrekbaar voor verminderingen	(f = e x tarief)	N 8051	-
Vermindering met betrekking tot vaste inrichtingen of onroerende goederen gelegen in een land van de EER met verdrag	(g)	N 8061	-
Vermindering met betrekking tot vaste inrichtingen of onroerende goederen gelegen in een land buiten de EER met verdrag	(h)	N 8062	-
Aftrek voor risicokapitaal van het aanslagjaar die in principe aftrekbaar is	(i = f - g - h)	N 8070	-
Vermindering ten name van verzekeringsondernemingen	(k)	N 8077	-
Vermindering in het kader van het 'Diamant Stelsel'	(l)	N 8078	-
<hr/>			
Berekening van de aftrek van de overgedragen vrijstelling voor risicokapitaal		Codes	Belastbaar tijdperk
Voorheen en ten laatste tijdens aanslagjaar 2012 gevormde vrijstelling voor risicokapitaal die niet werden afgetrokken tijdens de vorige aanslagjaren	(n = n1 + n2)	N 1711	-
<i>Voorheen en ten laatste tijdens aanslagjaar 2012 gevormde vrijstelling voor risicokapitaal die niet werden afgetrokken tijdens de vorige aanslagjaren - onbeperkt overdraagbaar</i>	(n1)		-
<i>Voorheen en ten laatste tijdens aanslagjaar 2012 gevormde vrijstelling voor risicokapitaal die niet werden afgetrokken tijdens de vorige aanslagjaren - beperking van toepassing</i>	(n2)		-
Voorheen en ten laatste tijdens aanslagjaar 2012 gevormde vrijstellingen voor risicokapitaal die niet werden afgetrokken tijdens de vorige aanslagjaren die onbeperkt in de tijd overdraagbaar zijn en die werkelijk worden afgetrokken tijdens het huidige aanslagjaar	(o)	N 1443	-
Voorheen en ten laatste tijdens aanslagjaar 2012 gevormde vrijstellingen voor risicokapitaal die niet werden afgetrokken tijdens de vorige aanslagjaren die beperkt in de tijd overdraagbaar zijn en die werkelijk worden afgetrokken tijdens het huidige aanslagjaar	(p)	N 1444	-
Overgedragen vrijstelling voor risicokapitaal die niet werd afgetrokken tijdens het huidige aanslagjaar omwille van de beperking tot 60%	(q)	N 8081	-
Overgedragen vrijstelling voor risicokapitaal die niet werd afgetrokken tijdens de vorige aanslagjaren en die tijdens het huidige aanslagjaar, na 7 belastbare tijdperken, definitief is verloren gegaan	(r)	N 8082	-
Saldo van de overgedragen vrijstellingen voor risicokapitaal dat aftrekbaar is tijdens latere aanslagjaren	(s = n - o - p - r)	N 1712	-

VERSLAG VAN DE COMMISSARIS AAN DE ALGEMENE VERGADERING VAN DE DIENSTVERLENENDE INTERGEMEENTELIJKE VERENIGING IGO OVER HET BOEKJAAR AFGESLOTEN OP 31 DECEMBER 2022

In het kader van de wettelijke controle van de jaarrekening van IGO DIV ("de Vereniging") leggen wij u ons commissarisverslag voor. Dit bevat ons verslag over de jaarrekening en de overige door wet- en regelgeving gestelde eisen. Dit vormt een geheel en is ondeelbaar.

Wij werden benoemd in onze hoedanigheid van commissaris door de algemene vergadering van 13 december 2019, overeenkomstig het voorstel van het bestuursorgaan. Ons mandaat loopt af op de datum van de algemene vergadering die beraadslaagt over de jaarrekening afgesloten op 31 december 2022. Wij hebben de wettelijke controle van de jaarrekening van IGO DIV uitgevoerd gedurende 3 opeenvolgende boekjaren.

Verslag over de jaarrekening

Oordeel zonder voorbehoud

Wij hebben de wettelijke controle uitgevoerd van de jaarrekening van IGO DIV, die de balans op 31 december 2022 omvat, alsook de resultatenrekening van het boekjaar afgesloten op die datum en de toelichting, met een balanstotaal van € 7.093.221,00 en waarvan de resultatenrekening afsluit met een te bestemmen winst van het boekjaar van € 47.684,33.

Naar ons oordeel geeft de jaarrekening een getrouw beeld van het vermogen en de financiële toestand van de Vereniging per 31 december 2022, alsook van haar resultaten over het boekjaar dat op die datum is afgesloten, in overeenstemming met het in België van toepassing zijnde boekhoudkundig referentiestelsel.

Basis voor het oordeel zonder voorbehoud

Wij hebben onze controle uitgevoerd volgens de internationale controlestandaarden (ISA's) zoals van toepassing in België. Onze verantwoordelijkheden op grond van deze standaarden zijn verder beschreven in de sectie "Verantwoordelijkheden van de commissaris voor de controle van de jaarrekening" van ons verslag. Wij hebben alle deontologische vereisten die relevant zijn voor de controle van de jaarrekening in België nageleefd, met inbegrip van deze met betrekking tot de onafhankelijkheid.

Wij hebben van het bestuursorgaan en van de aangestelden van de Vereniging de voor onze controle vereiste ophelderingen en inlichtingen verkregen.

Wij zijn van mening dat de door ons verkregen controle-informatie voldoende en geschikt is als basis voor ons oordeel.



Verantwoordelijkheden van het bestuursorgaan voor het opstellen van de jaarrekening

Het bestuursorgaan is verantwoordelijk voor het opstellen van de jaarrekening die een getrouw beeld geeft in overeenstemming met het in België van toepassing zijnde boekhoudkundig referentiestelsel, alsook voor de interne beheersing die het bestuursorgaan noodzakelijk acht voor het opstellen van de jaarrekening die geen afwijking van materieel belang bevat die het gevolg is van fraude of van fouten.

Bij het opstellen van de jaarrekening is het bestuursorgaan verantwoordelijk voor het inschatten van de mogelijkheid van de Vereniging om haar continuïteit te handhaven, het toelichten, indien van toepassing, van aangelegenheden die met continuïteit verband houden en het gebruiken van de continuïteitsveronderstelling, tenzij het bestuursorgaan het voornemen heeft om de Vereniging te liquideren of om de bedrijfsactiviteiten te beëindigen of geen realistisch alternatief heeft dan dit te doen.

Verantwoordelijkheden van de commissaris voor de controle van de jaarrekening

Onze doelstellingen zijn het verkrijgen van een redelijke mate van zekerheid over de vraag of de jaarrekening als geheel geen afwijking van materieel belang bevat die het gevolg is van fraude of van fouten en het uitbrengen van een commissarisverslag waarin ons oordeel is opgenomen. Een redelijke mate van zekerheid is een hoog niveau van zekerheid, maar is geen garantie dat een controle die overeenkomstig de ISA's is uitgevoerd altijd een afwijking van materieel belang ontdekt wanneer die bestaat. Afwijkingen kunnen zich voordoen als gevolg van fraude of fouten en worden als van materieel belang beschouwd indien redelijkerwijs kan worden verwacht dat zij, individueel of gezamenlijk, de economische beslissingen genomen door gebruikers op basis van deze jaarrekening, beïnvloeden.

Bij de uitvoering van onze controle leven wij het wettelijk, reglementair en normatief kader dat van toepassing is op de controle van de jaarrekening in België na. Een wettelijke controle biedt evenwel geen zekerheid omtrent de toekomstige levensvatbaarheid van de Vereniging, noch omtrent de efficiëntie of de doeltreffendheid waarmee het bestuursorgaan de bedrijfsvoering van de Vereniging ter hand heeft genomen of zal nemen. Onze verantwoordelijkheden inzake de door het bestuursorgaan gehanteerde continuïteitsveronderstelling staan hieronder beschreven.

Als deel van een controle uitgevoerd overeenkomstig de ISA's, passen wij professionele oordeelsvorming toe en handhaven wij een professioneel-kritische instelling gedurende de controle. We voeren tevens de volgende werkzaamheden uit:

- het identificeren en inschatten van de risico's dat de jaarrekening een afwijking van materieel belang bevat die het gevolg is van fraude of van fouten, het bepalen en uitvoeren van controlewerkzaamheden die op deze risico's inspelen en het verkrijgen van controle informatie die voldoende en geschikt is als basis voor ons oordeel. Het risico van het niet detecteren van een van materieel belang zijnde afwijking is groter indien die afwijking het gevolg is van fraude dan indien zij het gevolg is van fouten, omdat bij fraude sprake kan zijn van samenspanning, valsheid in geschrifte, het opzettelijk nalaten om transacties vast te leggen, het opzettelijk verkeerd voorstellen van zaken of het doorbreken van de interne beheersing;



- het verkrijgen van inzicht in de interne beheersing die relevant is voor de controle, met als doel controlewerkzaamheden op te zetten die in de gegeven omstandigheden geschikt zijn maar die niet zijn gericht op het geven van een oordeel over de effectiviteit van de interne beheersing van de Vereniging;
- het evalueren van de geschiktheid van de gehanteerde grondslagen voor financiële verslaggeving en het evalueren van de redelijkheid van de door het bestuursorgaan gemaakte schattingen en van de daarop betrekking hebbende toelichtingen;
- het concluderen of de door het bestuursorgaan gehanteerde continuïteitsveronderstelling aanvaardbaar is, en het concluderen, op basis van de verkregen controle-informatie, of er een onzekerheid van materieel belang bestaat met betrekking tot gebeurtenissen of omstandigheden die significante twijfel kunnen doen ontstaan over de mogelijkheid van de Vereniging om haar continuïteit te handhaven. Indien wij concluderen dat er een onzekerheid van materieel belang bestaat, zijn wij ertoe gehouden om de aandacht in ons commissarisverslag te vestigen op de daarop betrekking hebbende toelichtingen in de jaarrekening, of, indien deze toelichtingen inadequaat zijn, om ons oordeel aan te passen. Onze conclusies zijn gebaseerd op de controle-informatie die verkregen is tot de datum van ons commissarisverslag. Toekomstige gebeurtenissen of omstandigheden kunnen er echter toe leiden dat de Vereniging haar continuïteit niet langer kan handhaven;
- het evalueren van de algehele presentatie, structuur en inhoud van de jaarrekening, en van de vraag of de jaarrekening de onderliggende transacties en gebeurtenissen weergeeft op een wijze die leidt tot een getrouw beeld.

Wij communiceren met het bestuursorgaan onder meer over de geplande reikwijdte en timing van de controle en over de significante controlebevindingen, waaronder eventuele significante tekortkomingen in de interne beheersing die wij identificeren gedurende onze controle.

Overige door wet- en regelgeving gestelde eisen

Verantwoordelijkheden van het bestuursorgaan

Het bestuursorgaan is verantwoordelijk voor het naleven van de wettelijke en bestuursrechtelijke voorschriften die van toepassing zijn op het voeren van de boekhouding alsook voor het naleven van het Wetboek van vennootschappen en verenigingen en van de statuten van de Vereniging.

Verantwoordelijkheden van de commissaris

In het kader van ons mandaat en overeenkomstig de Belgische bijkomende norm bij de in België van toepassing zijnde internationale controlestandaarden (ISA's), is het onze verantwoordelijkheid om, in alle van materieel belang zijnde opzichten, de naleving van bepaalde voorschriften uit het Wetboek van vennootschappen en verenigingen en de statuten te verifiëren, alsook verslag over deze aangelegenheden uit te brengen.



Aspecten betreffende het jaarverslag

Na het uitvoeren van specifieke werkzaamheden op het jaarverslag, zijn wij van oordeel dat dit jaarverslag overeenstemt met de jaarrekening voor hetzelfde boekjaar en is opgesteld overeenkomstig de artikelen 3:5 en 3:6 van het Wetboek van vennootschappen en verenigingen.

In de context van onze controle van de jaarrekening, zijn wij tevens verantwoordelijk voor het overwegen, in het bijzonder op basis van de kennis verkregen in de controle, of het jaarverslag een afwijking van materieel belang bevat, hetzij informatie die onjuist vermeld is of anderszins misleidend is. In het licht van de werkzaamheden die wij hebben uitgevoerd, dienen wij u geen afwijking van materieel belang te melden.

Vermelding betreffende de sociale balans

De sociale balans neer te leggen bij de Nationale Bank van België overeenkomstig artikel 3:12, § 1, 8° van het Wetboek van vennootschappen en verenigingen, bevat, zowel qua vorm als qua inhoud alle door dit Wetboek voorgeschreven inlichtingen en bevat geen van materieel belang zijnde inconsistenties ten aanzien van de informatie waarover wij beschikken in het kader van onze opdracht.

Vermeldingen betreffende de onafhankelijkheid

Ons bedrijfsrevisorenkantoor heeft geen opdrachten die onverenigbaar zijn met de wettelijke controle van de jaarrekening verricht, en is in de loop van ons mandaat onafhankelijk gebleven tegenover de Vereniging.

Andere vermeldingen

- Onverminderd formele aspecten van ondergeschikt belang, werd de boekhouding gevoerd in overeenstemming met de in België van toepassing zijnde wettelijke en bestuursrechtelijke voorschriften.
- Wij dienen u geen verrichtingen of beslissingen mede te delen die in overtreding met de statuten of het Wetboek van vennootschappen en verenigingen zijn gedaan of genomen.

Zandhoven, 8 mei 2023

BV VYVEY & C°, BEDRIJFSREVISOREN

Commissaris

Vertegenwoordigd door

Steven Vyvey
Bedrijfsrevisor



ACTIVITEITENOVERZICHT

2022

TEAM MENS

Kinderopvang

IGO verzorgt de buitenschoolse kinderopvang in de gemeentescholen van **Bierbeek** en in alle kleuter- en basisscholen in **Haacht** en **Herent**. Tot eind juni nemen we regelmatig het middagtoezicht voor onze rekening in de Herentse scholengroep De Kraal. Tijdens vakantieperiodes organiseren we vakantieopvang in Herent. Vanaf september krijgt Hop-la! er met 't Haegje een locatie bij in Haacht.

BUITENSCHOOLSE KINDEROPVANG

1 LOCATIE IN BIERBEEK
278 KINDEREN



7 LOCATIES IN HAACHT
771 KINDEREN



7 LOCATIES IN HERENT
1558 KINDEREN

VAKANTIEOPVANG



HERENT
144 KINDEREN

Beleidsondersteuning

IGO's Team Mens heeft een divers aanbod voor lokale besturen en OCMW's in de referentie-regio Oost-Brabant. Onze vennoten kunnen rekenen op de ondersteuning van **arbeidstrajectbegeleiders**, **juristen** en **eerstelijnspsychologen***. Verder is IGO organisator van het **wijk-werken** voor alle 29 aangesloten lokale besturen, nemen we de rol van **regisseur lokale sociale economie** op in de cluster Demerland en organiseren we **overlegmomenten**, zowel voor voorzitters van het BCSD en schepenen van Welzijn als voor diensthoofden en medewerkers van de sociale diensten van OCMW's.

Sommige OCMW's laten hun cliënten in het **artikel 60-statuut** meewerken in onze sociale economieploegen.

IGO informeert lokale besturen over **subsidieoproepen** van het departement Werk en Sociale economie en zorgt voor het indienen van **subsidieaanvragen**. We voeren een voortraject **digibanken** uit en dienen voor de cluster Dijleland een aanvraag in voor een nieuw project in het kader van de **regierol sociale economie en werk**.

5 ARBEIDSTRAJECTBEGELEIDERS
ONDERSTEUNEN 13 OCMW'S



2 JURISTEN
ONDERSTEUNEN
8 OCMW'S



2 EERSTELIJNSPSYCHOLOGEN
ONDERSTEUNEN 3 OCMW'S



199 WIJK-WERKERS
GAAN AAN DE SLAG
BIJ 778 GEBRUIKERS



2022 is het laatste jaar waarin IGO eerstelijnspsychologen en het overleg van voorzitters van het BCSD en schepenen van Welzijn aanbiedt.

* Voor de eerstelijnspsychologische zorg werkt IGO samen met het Centrum Geestelijke Gezondheidszorg Vlaams-Brabant Oost en Pass'Ant.

TEAM OMGEVING

Intergemeentelijke samenwerking

Via **7 intergemeentelijke samenwerkingen rond wonen** zorgt IGO voor een breed aanbod in de 20 deelnemende gemeenten. We ondersteunen de beleidsmakers, verstrekken informatie aan inwoners en organisaties, verbeteren de woonkwaliteit, inventariseren leegstaande en verwaarloosde gebouwen en organiseren lokaal woonoverleg. Onze **aanwijzend schatters** doen in 11 gemeenten voorstellen voor de actualisatie van het kadastraal inkomen van woningen.

IGO ondersteunt de lokale besturen in het kader van het **Lokaal Energie- en Klimaatpact**.

1398 GEÏNVENTARISEERDE
LEEGSTAANDE
EN VERWAARLOOSDE
GEBOUWEN

4494 KLANTEN
GEHOLPEN
AAN DE
WOONLOKETTEN



AANWIJZEND SCHATTERS
ZIJN ACTIEF IN
11 GEMEENTEN

Onze hulp wordt gewaardeerd: in Herent wordt er bijkomend ingezet op woningkwaliteit, terwijl we in Boortmeerbeek een extra woonconsulent inschakelen. In Rotselaar bieden we ondersteuning inzake weekendverblijven en in Zaventem inzake verblijfsbelasting. In Aarschot helpen we bij het beheer en het opvolgen van het woonwagenterrein.

Energiehuis IGO

Met de steun van het Vlaams Energie en Klimaat Agentschap is IGO het **Energiehuis** voor alle steden en gemeenten van de referentieregio Oost-Brabant, uitgezonderd Hoeilaart en Overijse. Het Energiehuis biedt inwoners een energieloket, renovatiebegeleiding, energiescans en energieleningen/ Mijn VerbouwLeningen aan via partnerschappen met 10 intergemeentelijke samenwerkingsverbanden rond wonen, met scanbedrijven en met andere actieve partners op het terrein. Voor de renovatiebegeleiding werken we samen met het Steunpunt Duurzaam Bouwen van de provincie Vlaams-Brabant. Samen met 3Wplus en Klimaatpunt vzw organiseren we onder de naam Energiek Wonen de lokale werking rond groepsaankopen.

66 ENERGIELENINGEN
3 ENERGIELENINGEN+
94 MIJN VERBOUWLENINGEN
17 THERMOSCANS
429 RENOVATIEPLANNEN
MET BEGELEIDING OP MAAT



Milieu

Met de steun van OVAM organiseren we een **groepsaankoop asbestverwijdering** en dragen we zo bij aan het streven naar een asbestveilige leefomgeving in Vlaanderen tegen 2040.

IGO ondersteunt het milieubeleid van de lokale besturen: 7 gemeenten doen beroep op onze **erosiecoördinator** om hun erosieproblemen aan te pakken. We nemen deel aan het demonstratieproject 'Samen erosie productief indammen' dat zich richt op sensibilisering over duurzame praktijken en technieken inzake erosiebestrijding en Niet Productie Investerings.

Onze medewerkers bereiden ook werken voor die onze milieuploegen daarna uitvoeren. Denk daarbij aan **herbicidenvrije onkruidbestrijding**, het bevorderen van **biodiversiteit** en het omvormen van **groenbeheer naar natuurbeheer** op recyclageparken.

Samen met Interleuven en de vzw Trage Wegen werken we aan betere **pelgrimswegen** naar Scherpenheuvel-Zichem.

SOCIALE ECONOMIE: COLLECTIEF MAATWERK

In de sociale economie neemt de mens een centrale plaats in. IGO's activiteiten in de sociale economie zijn dan ook niet gericht op financiële winst, maar op de realisatie van persoonlijke groei en maatschappelijke meerwaarde. Zo maken we een impact op de levenskwaliteit van de doelgroepmedewerkers terwijl we maatschappelijk relevante taken uitvoeren voor de lokale besturen, voor hun inwoners en voor andere klanten uit de regio.



IGO-W vzw is het **maatwerkbedrijf** van de dienstverlenende intergemeentelijke vereniging IGO div. De activiteiten worden op maat van de medewerkers georganiseerd en zijn zeer divers. Onze ploegen renoveren bouwkundig erfgoed, zorgen voor groen- en terreinonderhoud en houden opruimacties. Daarnaast onderhouden en herstellen ze speeltoestellen, toeristische routes en funeraire- en oorlogsmonumenten. Onze maatwerkmedewerkers presteren samen 37.000 uren voor de lokale besturen, scholen, Toerisme Vlaams-Brabant, het Agentschap Natuur en Bos (ANB) en vele kerkraden.

De **groenploeg** breidt uit omwille van het vele werk voor het Agentschap Natuur en Bos (ANB) in de Brabantse Wouden (o.a. Meerdaalbos). De ploeg onderhoudt de kerkhoven in Rotselaar en Diest, het domein rond het Sint-Janscollege in Meldert (Hoegaarden) en het provinciaal domein Halve Maan in Diest. In Tienen worden bollen geplant in de openbare plantsoenen terwijl langs de steenwegen bomen aangeplant worden. In juli ondersteunt de groenploeg de technische dienst van Rotselaar bij de opkuis van straten en pleinen tijdens Rock Werchter. In Keerbergen worden dan weer grachten geruimd.

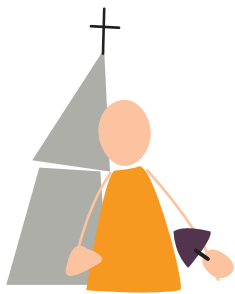

De **monumentenploeg** is door de provincie Vlaams-Brabant erkend als uitvoerder van opdrachten in het kader van waardering en behoud van niet-beschermd maar waardevol onroerend erfgoed. De opdrachtgevers kunnen hiervoor beroep doen op een provinciale subsidie voor de prestatiekosten. Onder leiding van de ervaren instructeur en hulpploegleider kunnen ze heel wat moeilijke opdrachten aan. Zo renoveren ze ook dit jaar tal van kapellen, kerken en pastorieën in o.a. Aarschot, Hoegaarden, Kortenberg, Leuven, Rotselaar, Tremelo en Zoutleeuw. In Tervuren renoveert onze monumentenploeg de parkmuur en de gevels van de Coremanskapel, evenals diverse sociale woningen.

De **onderhoudsploeg** onderhoudt het uitgebreide fiets- en wandelnetwerk (knooppunten) in opdracht van Toerisme Vlaams-Brabant. In verschillende gemeenten zorgen ze voor het onderhoud van speelpleinen en schuilhuisjes. Het team is ook gespecialiseerd in de renovatie van standbeelden en funerair erfgoed. Zo renoveert de onderhoudsploeg verschillende grafmonumenten in Bekkevoort en worden in Tienen enkele oorlogsmonumenten opgefrist. Onze ploeg wordt ook af en toe buiten onze referentieregio ingeschakeld, zoals in Westerlo, waar tal van grafzerken een opknappbeurt krijgen.



De meest kwetsbare werkzoekenden krijgen een plaats in het project **ArbeidsMatige Activiteiten in de Sociale Economie (AMA WSE)**. Zij presteren 2400 uren binnen onze andere ploegen. Het activiteitenaanbod bij onze ploegen bestaat uit buitenwerk, fysiek zwaardere of technisch moeilijkere opdrachten, wat het moeilijk maakt om deze doelgroep aan te spreken. Daarom zoeken we naar oplossingen om zowel de huidige AMA WSE-medewerkers aan boord te houden én het aantal toegekende trajecten zo maximaal mogelijk in de regio te houden.

ONZE MEDEWERKERS: UNIEK EN DIVERS

Meer dan honderd van onze medewerkers hebben een grote afstand tot de reguliere arbeidsmarkt. Onder deskundige begeleiding voeren ze maatschappelijk relevante taken uit. Dankzij deze ervaring kunnen ze blijvend werken aan zowel hun technische als hun generieke professionele competenties. In sommige gevallen kunnen ze doorgroeien naar het normaal economisch circuit.

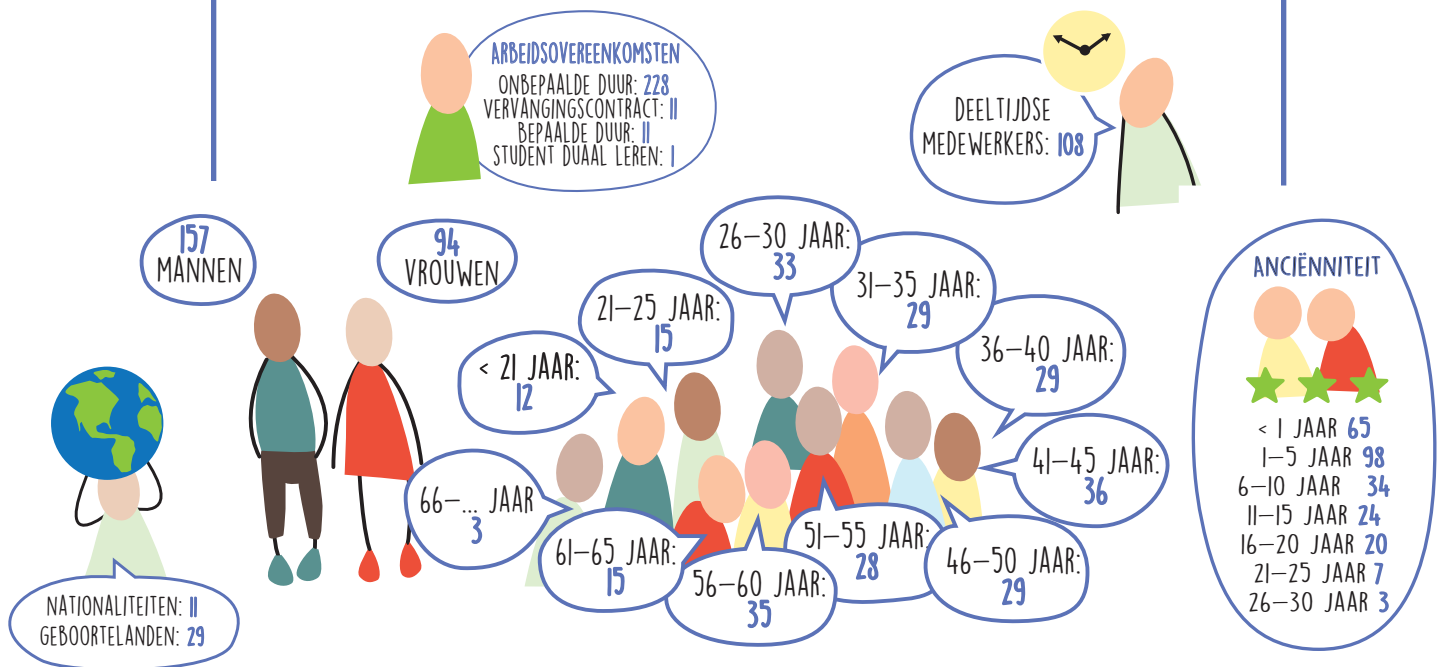

FOCUS OP DUURZAAMHEID

BLIJVEN INVESTEREN IN ELEKTRISCH AANGEDREVEN BOSMAAIERS, KETTINGZAGEN, HAAGSCHAREN EN BLADBLAZERS



DE TOTALE OPBRENGST VAN DE ZONNEPANELEN WAS **47.540 KWH**.
 DAARVAN HEBBEN WIJ **22.637 KWH** VERBRUIKT IN ONS GEBOUW AAN DE VUNT 17.

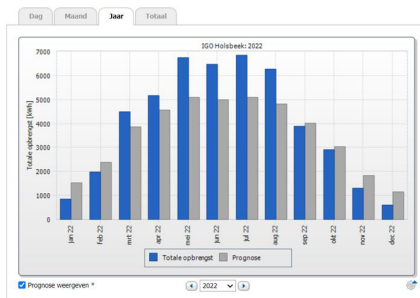

2019: 1,3 MILJOEN KM
2022: 1 MILJOEN KM
-23%

WOON-WERKVERKEER

2019: 45.000 KM
2022: 104.000 KM
+13%

NIEUW FIETSELEASECONTRACT

BLIK NAAR DE TOEKOMST

Begin september verlaat **algemeen directeur** Geert Van Aerschot na bijna 5 jaar de DIV. Op 22 november neemt **Karen Lauwers** de fakkel over.

#LOKAALSOCIAALVITAAL

Surf naar onze website **www.igo.be** voor alle informatie over IGO.

Volg ons op sociale media en beleef onze realisaties vanop de eerste rij. Je kan er ook delen wat jij zo waardevol vindt aan IGO.



SOCIALE ECONOMIE: LOKALE DIENSTENECONOMIE

IGO is een belangrijke speler in de lokale diensteneconomie in Vlaanderen en zet drie teams in die uiteenlopende opdrachten tot een goed einde brengen.

Onze **Intergemeentelijke Natuur- en Landschapsploegen (INL)** zijn een samenwerking tussen de provincie Vlaams-Brabant, IGO en 21 deelnemende gemeenten in de referentieregio Oost-Brabant. De ploegen werken vooral in het buitengebied. In bebouwde zones werken ze enkel wanneer er meerwaarde op vlak van biodiversiteit kan gerealiseerd worden.

Enkele markante realisaties in het kader van dit waardevolle natuurwerk zijn de aanplantingen in het Bertembos, het ecologisch maaien van riet in Holsbeek, het knotten van wilgen in Tielt-Winge en de terreininrichting van een speelbos in Lubbeek.

2022 is een feestjaar voor INL, want het blaast 25 kaarsjes uit. Dat is goed voor meer dan 1,5 miljoen natuurwerk. Alle INL-medewerkers van IGO en Pro Natura vieren dit samen met de deelnemende gemeenten en afgevaardigden van de provincie Vlaams-Brabant in het provinciedomein van Huizingen.



De **verfraaiingsploeg** zorgt ook dit jaar voor groenonderhoud in onze referentieregio. Ze ondersteunt de gemeentelijke groendiensten van Tervuren, Boortmeerbeek, Oud-Heverlee, Huldenberg en Zoutleeuw. Daarnaast maait het team langs de trage wegen in Aarschot en scheert het hagen in de Tuinen van Hoegaarden. Ook rond het wzc Oleyck te Landen staan ze in voor het groenonderhoud.



Herbicidenvrij onkruidbeheer is één van de specialisaties van onze verfraaiingsploeg. In Landen, Aarschot, Lubbeek, Kortenberg en Tremelo houdt het team het onkruid langs straten en op pleinen onder controle met behulp van milieuvriendelijke heetwatertoestellen.

De verfraaiingsploeg is bijna dagelijks in de weer voor EcoWerk. Naast een aantal klussen (zoals het herstellen van de omheiningen) zorgen ze voor aanplantingen en onderhoud van allerlei recyclageparken in onze referentieregio. In Kortenberg is dagelijks een medewerker in de weer voor het leegmaken van de publieke vuilnisbakjes. Verder worden er een aantal klinkerwerken uitgevoerd in Rotselaar en Oud-Heverlee.

De **Energiesnoeiers** voerden 159 energiescans uit. Ze gaven daarbij gratis tips om energie te besparen en installeerden bij de klant een pakket van energiebesparende hulpmiddelen, zoals spaarlampen en een spaardouchekop.



Vijf medewerkers voltooien hun doorstroomtraject: drie doelgroepmedewerkers stromen door naar een niet-gesubsidieerde job, twee medewerkers krijgen een ticket voor collectief maatwerk en gaan aan de slag bij IGO-W vzw.