

Vanaf **22 december 2021** en voor de duur voorafgaand aan de opstelling van de kerst en kermisattracties wordt er een **parkeerverbod** ingesteld voor voertuigen vreemd aan de kermisattracties en standen van de organisatie op de Ketelstraat vanaf nr. 15 tot aan nr. 29 alsook de parking Ketelstraat naast de school en de parking aan de sporthal.

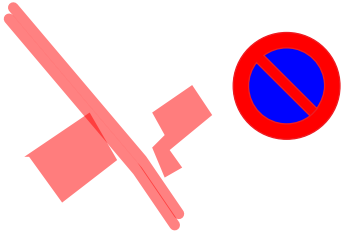

Op 26 december 2021, vanaf 13u00 tot afbraak van de kerstlichtstoet (vermoedelijk 21u00) is

- **alle** verkeer motorvoertuigen dat sneller dan stapvoets kan **rijden** met uitzondering van de hulpdiensten en de voertuigen dienstig voor of betrokken bij de organisatie (deze verplaatsingen gebeuren op eigen verantwoordelijkheid) **verboden** op de Kasteellaan begrepen tussen het kruispunt met de Warande en Kasteellaan nr. 21.
- **enkel plaatselijk verkeer toegelaten** op de Kasteellaan begrepen tussen Kasteellaan nr. 21 en het kruispunt met de Borgloonstraat.
- **het verboden te parkeren en stil te staan op** de Kasteellaan begrepen tussen het kruispunt met de Warande en Kasteellaan nr. 21



Op 26 december 2021, vanaf 16u00 tot einde van de kerstlichtstoet (vermoedelijk 20u00) is

- **alle verkeer motorvoertuigen dat sneller dan stapvoets kan rijden** met uitzondering van de hulpdiensten en de voertuigen dienstig voor of betrokken bij de organisatie (deze verplaatsingen gebeuren op eigen verantwoordelijkheid) **verboden** op het traject van de kerstlichtstoet (Kasteellaan begrepen tussen Kasteellaan nr. 21 en het kruispunt met de Ketelstraat, de Ketelstraat, de Pastorijweg, de Persoonstraat- Grote Baan begrepen tussen de Ketelstraat en de Oppenstraat, de Oppenstraat begrepen tussen de Grote Baan en het kruispunt met de Warande, de Warande.

- **stilstaan en parkeren verboden op** de Warande, de Pastorijweg, de Persoonstraat, zijstraat van de Ketelstraat aan Ketelstraat nr. 29.

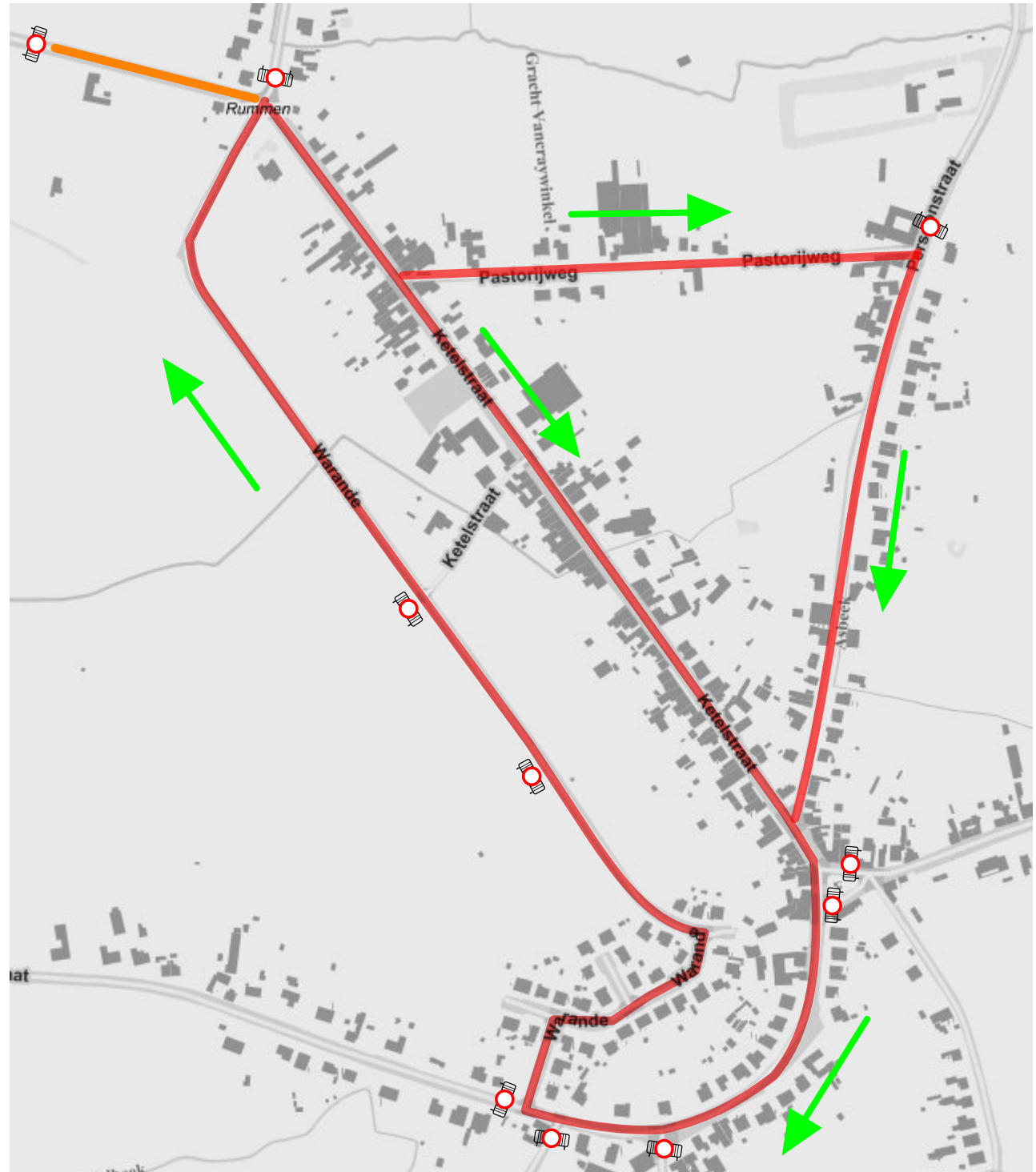

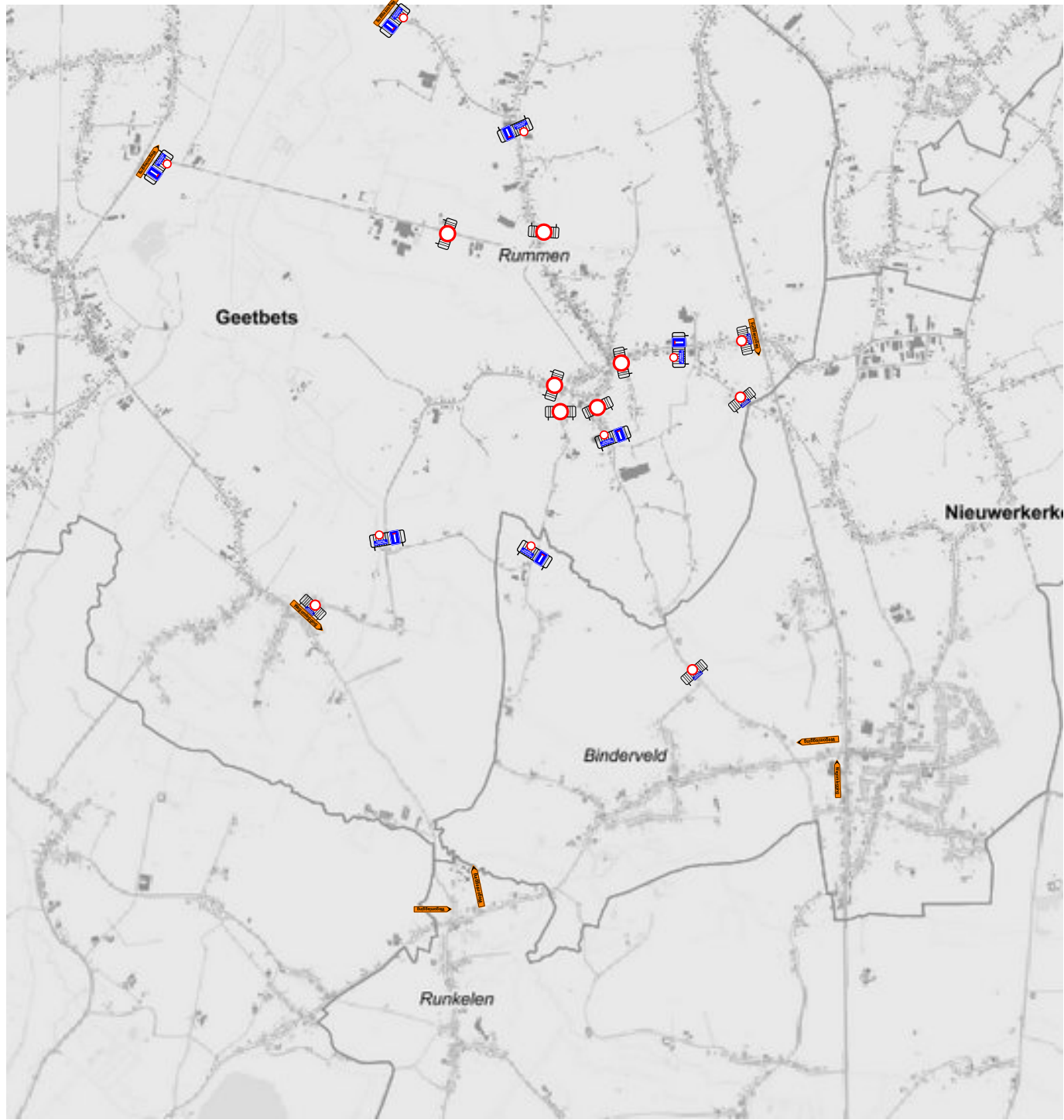

Op 26 december 2021, vanaf einde kerstlichtstoet (vermoedelijk 20u00) tot 23u00 is

- **alle verkeer motorvoertuigen dat sneller dan stapvoets kan rijden** met uitzondering van de hulpdiensten en de voertuigen dienstig voor of betrokken bij de organisatie (deze verplaatsingen gebeuren op eigen verantwoordelijkheid) **verboden** in de Ketelstraat vanaf het kruispunt met de Pastorijweg tot aan huisnummer 29.

- **enkel plaatselijk verkeer toegelaten** in de Ketelstraat vanaf nr. 29 tot aan het kruispunt met de Persoonstraat.

- **parkeren verboden op de eerste 10 meter** van de Biesemstraat, Warande, Kasteellaan vanaf het kruispunt Biesemstraat-Warande-Kasteellaan-Ketelstraat,

- **parkeren verboden op** de Warande aan de linkerzijde gezien in de richting van de Warande, de Pastorijweg, de Persoonstraat, zijstraat van de Ketelstraat aan Ketelstraat nr. 29.

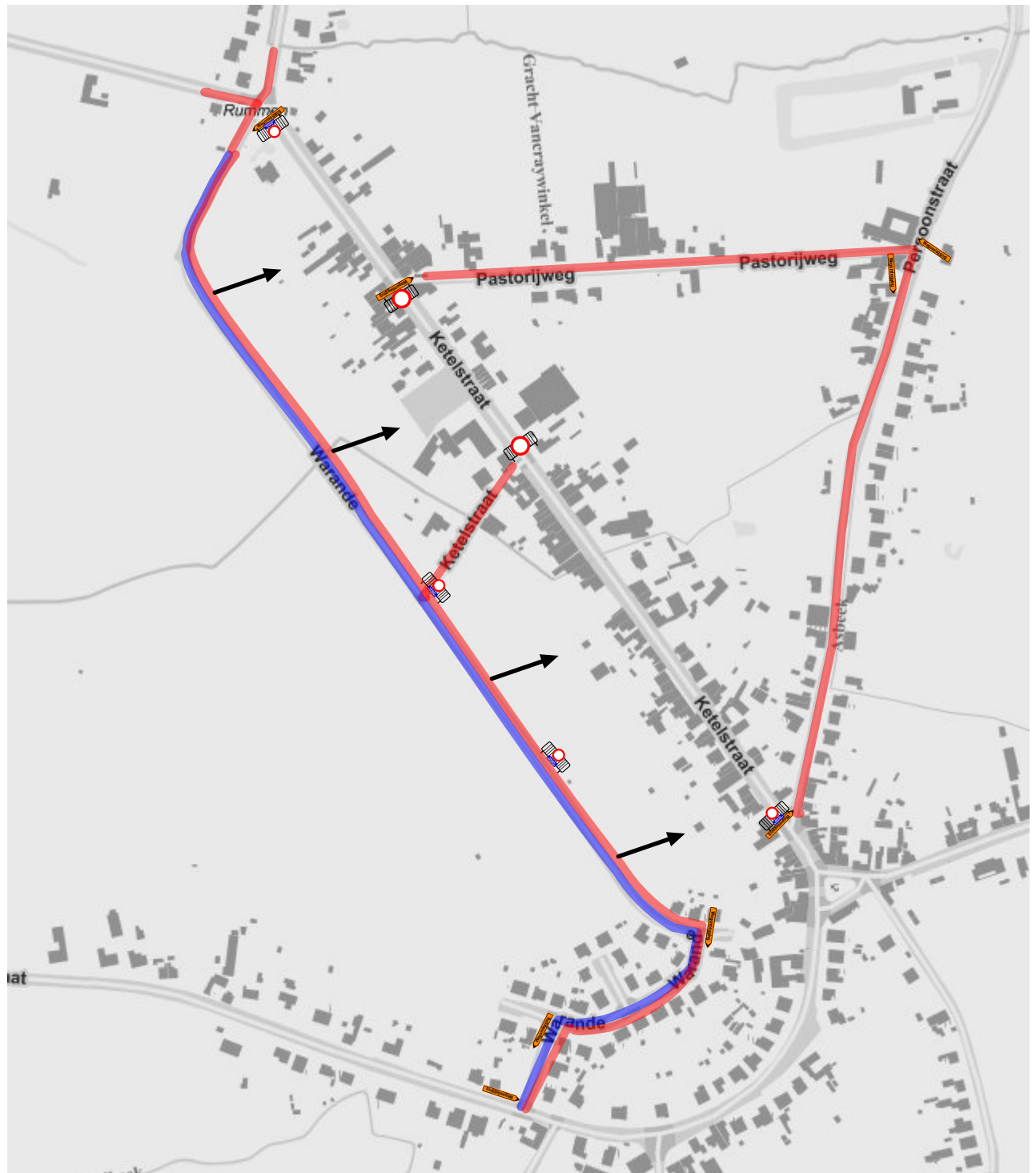
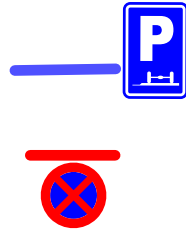

Op 27 december 2021, vanaf 15u30 tot 23u00 is

- **alle verkeer motorvoertuigen dat sneller dan stapvoets kan rijden** met uitzondering van de hulpdiensten en de voertuigen dienstig voor of betrokken bij de organisatie (deze verplaatsingen gebeuren op eigen verantwoordelijkheid) **verboden** in de Ketelstraat vanaf het kruispunt met de Pastorijweg tot aan huisnummer 29.

- **enkel plaatselijk verkeer toegelaten** in de Ketelstraat vanaf nr. 29 tot aan het kruispunt met de Persoonstraat.

- **parkeren verboden op de eerste 10 meter** van de Biesemstraat, Warande, Kasteellaan vanaf het kruispunt Biesemstraat-Warande-Kasteellaan-Ketelstraat,

- **parkeren verboden op de Warande** aan de linkerkzijde gezien in de richting van de Warande, de Pastorijweg, de Persoonstraat, zijstraat van de Ketelstraat aan Ketelstraat nr. 29.

